Fluxo da tela >> Pré – cadastro de atividades

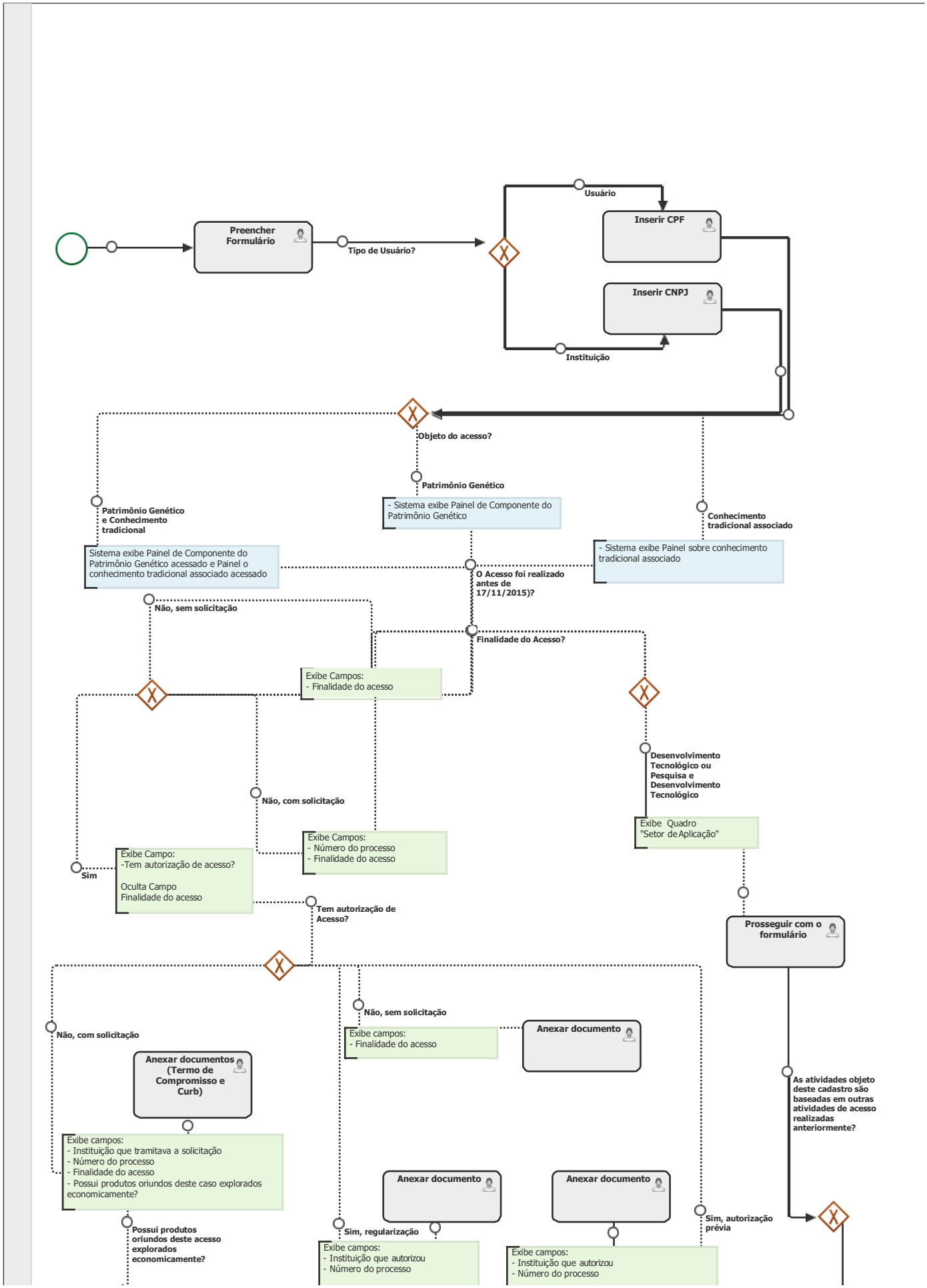

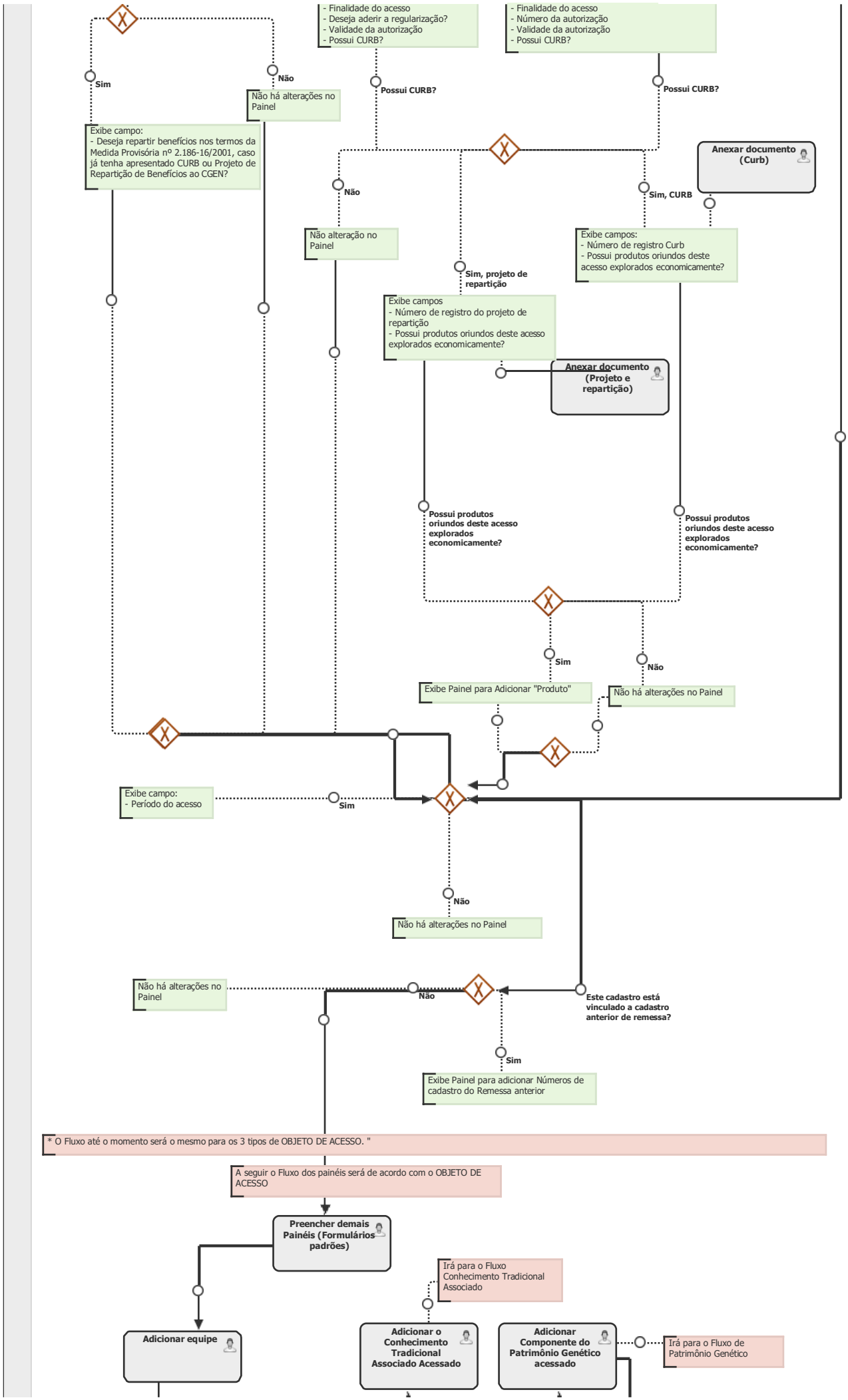
- Finalidade do acesso
- Deseja aderir a regularização?
- Validade da autorização
- Possui CURB?
- Finalidade do acesso
- Número da autorização
- Validade da autorização
- Possui CURB?
Sim
Não
Não há alterações no Painel
Possui CURB?
Possui CURB?
Exibe campo:
- Deseja repartir benefícios nos termos da Medida Provisória nº 2.186-16/2001, caso já tenha apresentado CURB ou Projeto de Repartição de Benefícios ao CGEN?
Anexar documento (Curb)
Não
Sim, CURB
Não alteração no Painel
Exibe campos:
- Número de registro Curb
- Possui produtos oriundos deste acesso explorados economicamente?
Sim, projeto de repartição
Exibe campos
- Número de registro do projeto de repartição
- Possui produtos oriundos deste acesso explorados economicamente?
Anexar documento (Projeto e repartição)
Possui produtos oriundos deste acesso explorados economicamente?
Possui produtos oriundos deste acesso explorados economicamente?
Sim
Não
Exibe Painel para Adicionar "Produto"
Não há alterações no Painel
Exibe campo:
- Período do acesso
Sim
Não
Não há alterações no Painel
Não há alterações no Painel
Não
Este cadastro está vinculado a cadastro anterior de remessa?
Sim
Exibe Painel para adicionar Números de cadastro do Remessa anterior
* O Fluxo até o momento será o mesmo para os 3 tipos de OBJETO DE ACESSO. "
A seguir o Fluxo dos painéis será de acordo com o OBJETO DE ACESSO
Preencher demais Painéis (Formulários padrões)
Irá para o Fluxo Conhecimento Tradicional Associado
Adicionar equipe
Adicionar o Conhecimento Tradicional Associado Acessado
Adicionar Componente do Patrimônio Genético acessado
Irá para o Fluxo de Patrimônio Genético

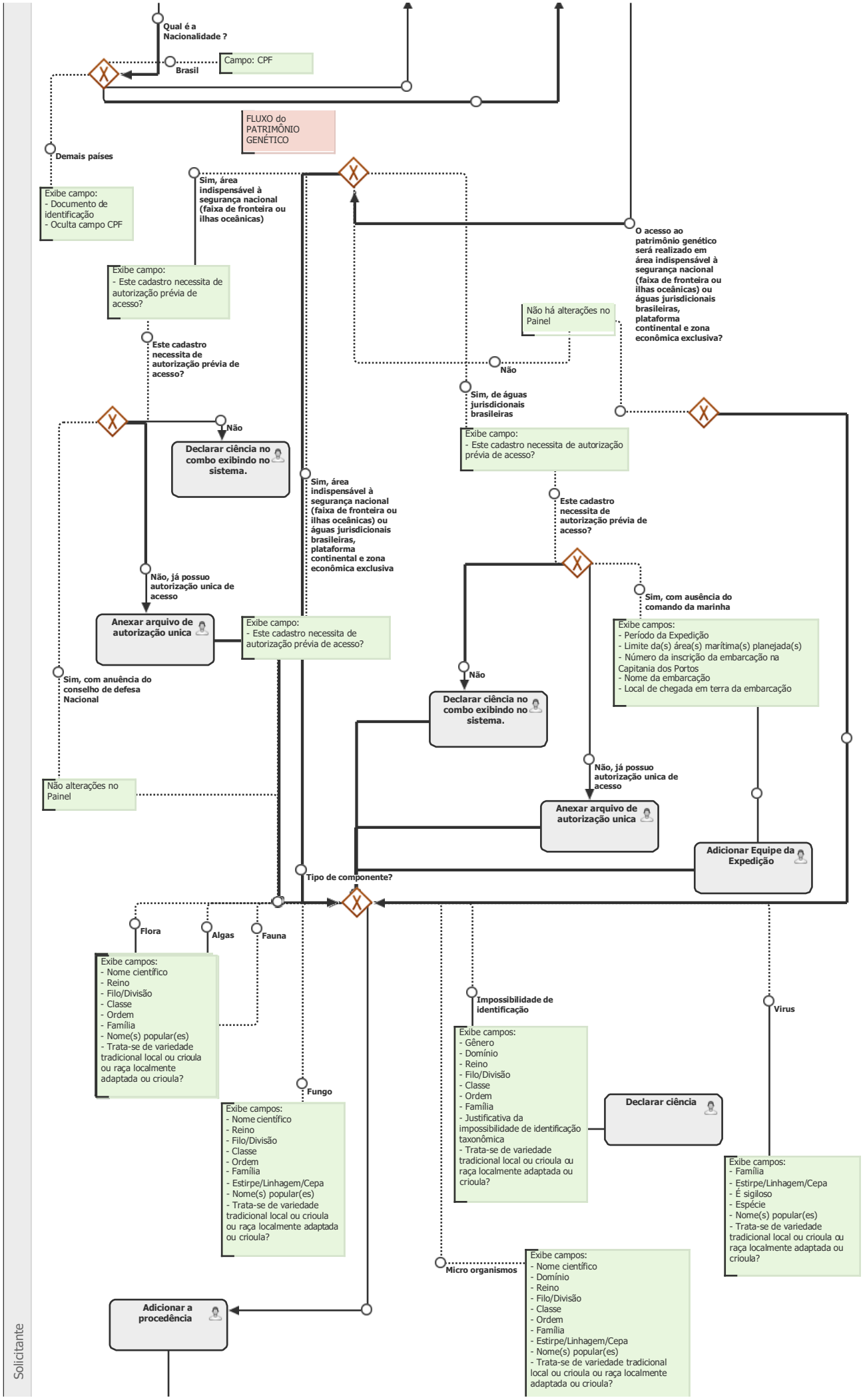
Solicitante
Qual é a Nacionalidade ?
Brasil
Campo: CPF
FLUXO do PATRIMÔNIO GENÉTICO
Demais países
Exibe campo:
- Documento de identificação
- Oculta campo CPF
Sim, área indispensável à segurança nacional (faixa de fronteira ou ilhas oceânicas)
Exibe campo:
- Este cadastro necessita de autorização prévia de acesso?
Este cadastro necessita de autorização prévia de acesso?
Não
Declarar ciência no combo exibindo no sistema.
Não, já possuo autorização unica de acesso
Anexar arquivo de autorização unica
Exibe campo:
- Este cadastro necessita de autorização prévia de acesso?
Sim, com anuência do conselho de defesa Nacional
Não alterações no Painel
Sim, área indispensável à segurança nacional (faixa de fronteira ou ilhas oceânicas) ou águas jurisdicionais brasileiras, plataforma continental e zona econômica exclusiva
O acesso ao patrimônio genético será realizado em área indispensável à segurança nacional (faixa de fronteira ou ilhas oceânicas) ou águas jurisdicionais brasileiras, plataforma continental e zona econômica exclusiva?
Não há alterações no Painel
Não
Sim, de águas jurisdicionais brasileiras
Exibe campo:
- Este cadastro necessita de autorização prévia de acesso?
Este cadastro necessita de autorização prévia de acesso?
Sim, com ausência do comando da marinha
Exibe campos:
- Período da Expedição
- Limite da(s) área(s) marítima(s) planejada(s)
- Número da inscrição da embarcação na Capitania dos Portos
- Nome da embarcação
- Local de chegada em terra da embarcação
Não
Declarar ciência no combo exibindo no sistema.
Não, já possuo autorização unica de acesso
Anexar arquivo de autorização unica
Adicionar Equipe da Expedição
Tipo de componente?
Flora
Algas
Fauna
Exibe campos:
- Nome científico
- Reino
- Filo/Divisão
- Classe
- Ordem
- Família
- Nome(s) popular(es)
- Trata-se de variedade tradicional local ou crioula ou raça localmente adaptada ou crioula?
Fungo
Exibe campos:
- Nome científico
- Reino
- Filo/Divisão
- Classe
- Ordem
- Família
- Estirpe/Linhagem/Cepa
- Nome(s) popular(es)
- Trata-se de variedade tradicional local ou crioula ou raça localmente adaptada ou crioula?
Impossibilidade de identificação
Exibe campos:
- Gênero
- Domínio
- Reino
- Filo/Divisão
- Classe
- Ordem
- Família
- Justificativa da impossibilidade de identificação taxonômica
- Trata-se de variedade tradicional local ou crioula ou raça localmente adaptada ou crioula?
Declarar ciência
Micro organismos
Exibe campos:
- Nome científico
- Domínio
- Reino
- Filo/Divisão
- Classe
- Ordem
- Família
- Estirpe/Linhagem/Cepa
- Nome(s) popular(es)
- Trata-se de variedade tradicional local ou crioula ou raça localmente adaptada ou crioula?
Virus
Exibe campos:
- Família
- Estirpe/Linhagem/Cepa
- É sigiloso
- Espécie
- Nome(s) popular(es)
- Trata-se de variedade tradicional local ou crioula ou raça localmente adaptada ou crioula?
Adicionar a procedência

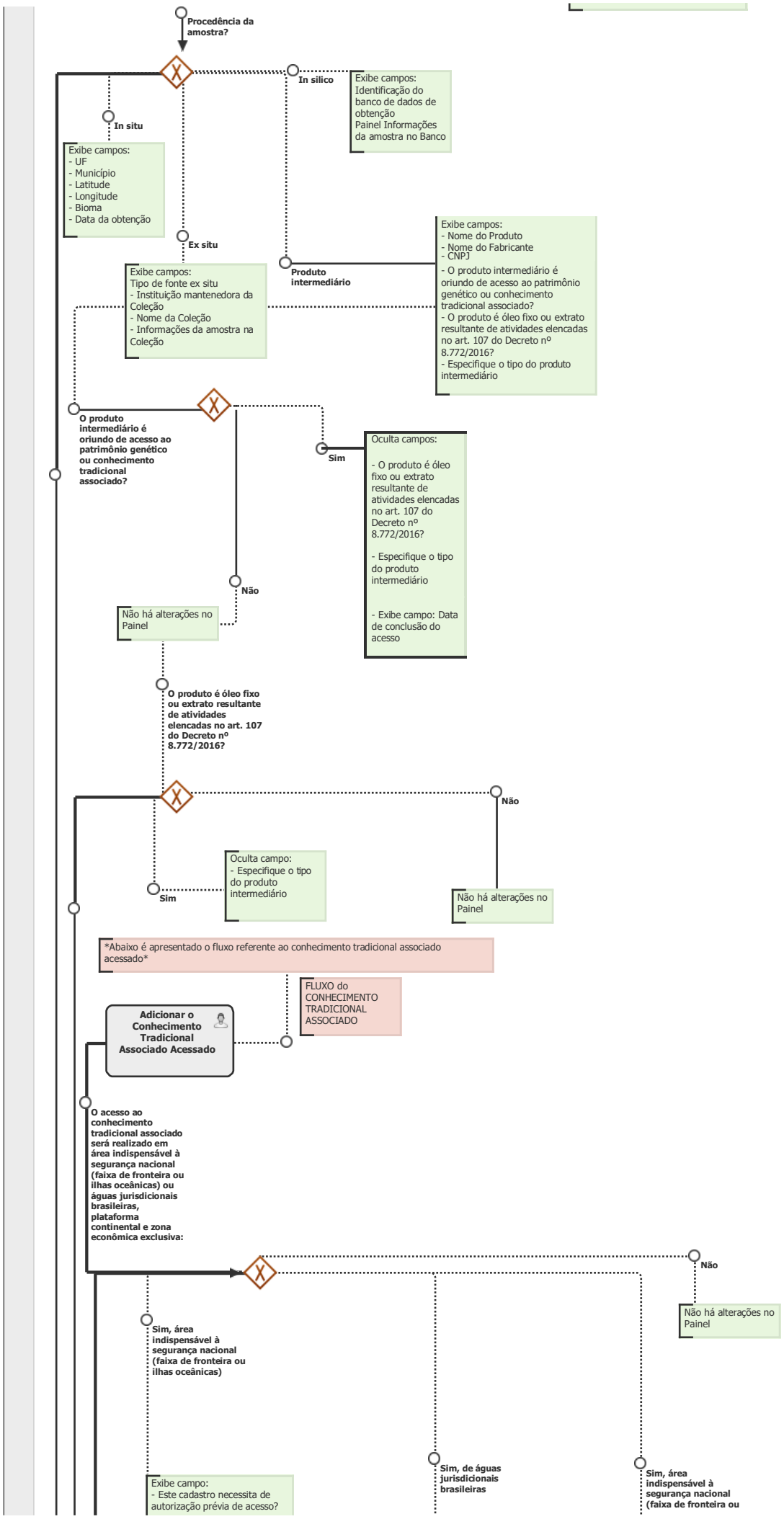
Procedência da amostra?
In silico
Exibe campos:
Identificação do banco de dados de obtenção
Painel Informações da amostra no Banco
In situ
Exibe campos:
- UF
- Município
- Latitude
- Longitude
- Bioma
- Data da obtenção
Ex situ
Exibe campos:
Tipo de fonte ex situ
- Instituição mantenedora da Coleção
- Nome da Coleção
- Informações da amostra na Coleção
Produto intermediário
Exibe campos:
- Nome do Produto
- Nome do Fabricante
- CNPJ
- O produto intermediário é oriundo de acesso ao patrimônio genético ou conhecimento tradicional associado?
- O produto é óleo fixo ou extrato resultante de atividades elencadas no art. 107 do Decreto nº 8.772/2016?
- Especifique o tipo do produto intermediário
O produto intermediário é oriundo de acesso ao patrimônio genético ou conhecimento tradicional associado?
Sim
Oculta campos:
- O produto é óleo fixo ou extrato resultante de atividades elencadas no art. 107 do Decreto nº 8.772/2016?
- Especifique o tipo do produto intermediário
- Exibe campo: Data de conclusão do acesso
Não
Não há alterações no Painel
O produto é óleo fixo ou extrato resultante de atividades elencadas no art. 107 do Decreto nº 8.772/2016?
Não
Não há alterações no Painel
Sim
Oculta campo:
- Especifique o tipo do produto intermediário
Abaixo é apresentado o fluxo referente ao conhecimento tradicional associado acessado
FLUXO do CONHECIMENTO TRADICIONAL ASSOCIADO
Adicionar o Conhecimento Tradicional Associado Acessado
O acesso ao conhecimento tradicional associado será realizado em área indispensável à segurança nacional (faixa de fronteira ou ilhas oceânicas) ou águas jurisdicionais brasileiras, plataforma continental e zona econômica exclusiva:
Não
Não há alterações no Painel
Sim, área indispensável à segurança nacional (faixa de fronteira ou ilhas oceânicas)
Exibe campo:
- Este cadastro necessita de autorização prévia de acesso?
Sim, de águas jurisdicionais brasileiras
Sim, área indispensável à segurança nacional (faixa de fronteira ou

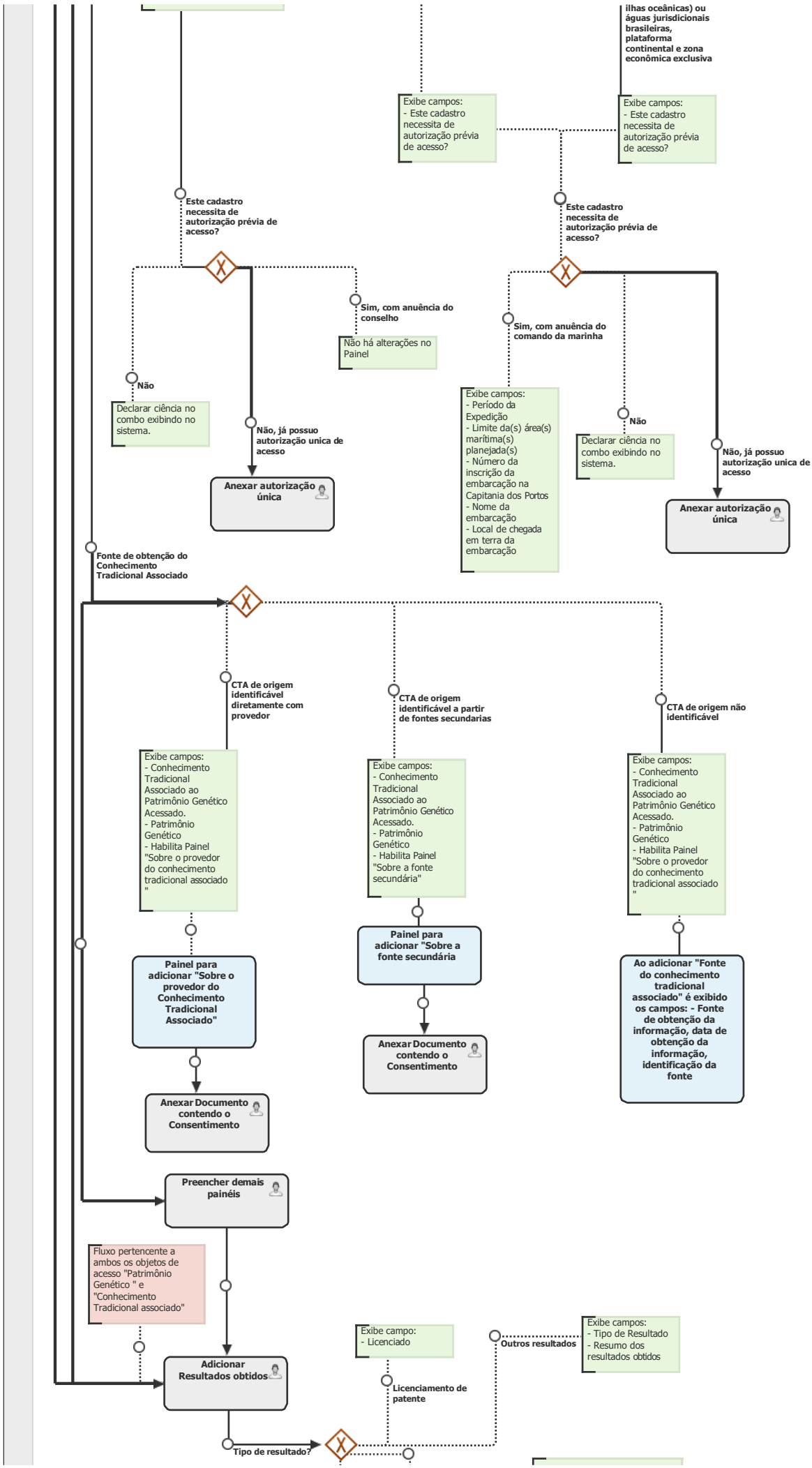
ilhas oceânicas) ou águas jurisdicionais brasileiras, plataforma continental e zona econômica exclusiva
Exibe campos:
- Este cadastro necessita de autorização prévia de acesso?
Exibe campos:
- Este cadastro necessita de autorização prévia de acesso?
Este cadastro necessita de autorização prévia de acesso?
Este cadastro necessita de autorização prévia de acesso?
Sim, com anuência do conselho
Não há alterações no Painel
Não
Declarar ciência no combo exibindo no sistema.
Não, já possuo autorização unica de acesso
Anexar autorização única
Sim, com anuência do comando da marinha
Exibe campos:
- Período da Expedição
- Limite da(s) área(s) marítima(s) planejada(s)
- Número da inscrição da embarcação na Capitania dos Portos
- Nome da embarcação
- Local de chegada em terra da embarcação
Não
Declarar ciência no combo exibindo no sistema.
Não, já possuo autorização unica de acesso
Anexar autorização única
Fonte de obtenção do Conhecimento Tradicional Associado
CTA de origem identificável diretamente com provedor
CTA de origem identificável a partir de fontes secundarias
CTA de origem não identificável
Exibe campos:
- Conhecimento Tradicional Associado ao Patrimônio Genético Acessado.
- Patrimônio Genético
- Habilita Painel "Sobre o provedor do conhecimento tradicional associado "
Exibe campos:
- Conhecimento Tradicional Associado ao Patrimônio Genético Acessado.
- Patrimônio Genético
- Habilita Painel "Sobre a fonte secundária"
Exibe campos:
- Conhecimento Tradicional Associado ao Patrimônio Genético Acessado.
- Patrimônio Genético
- Habilita Painel "Sobre o provedor do conhecimento tradicional associado "
Painel para adicionar "Sobre o provedor do Conhecimento Tradicional Associado"
Painel para adicionar "Sobre a fonte secundária
Ao adicionar "Fonte do conhecimento tradicional associado" é exibido os campos: - Fonte de obtenção da informação, data de obtenção da informação, identificação da fonte
Anexar Documento contendo o Consentimento
Anexar Documento contendo o Consentimento
Preencher demais painéis
Fluxo pertencente a ambos os objetos de acesso "Patrimônio Genético " e "Conhecimento Tradicional associado"
Adicionar Resultados obtidos
Exibe campo:
- Licenciado
Outros resultados
Exibe campos:
- Tipo de Resultado
- Resumo dos resultados obtidos
Licenciamento de patente
Tipo de resultado?

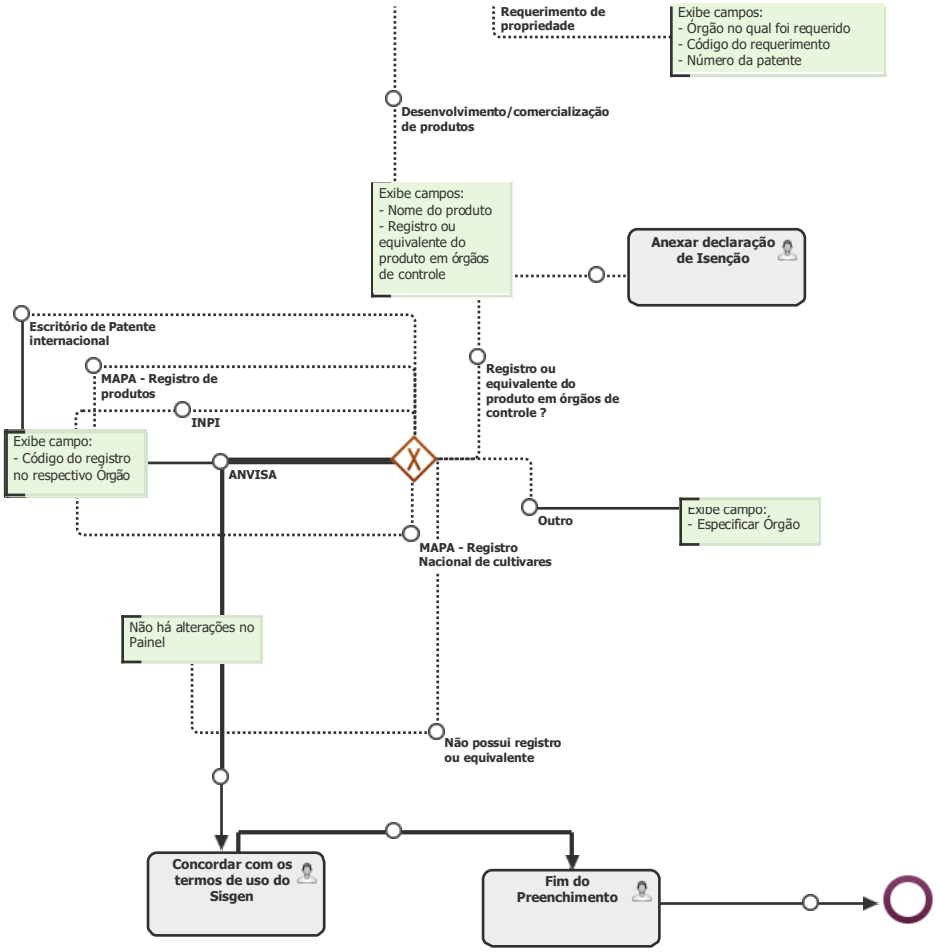
Requerimento de propriedade
Exibe campos:
- Órgão no qual foi requerido
- Código do requerimento
- Número da patente
Desenvolvimento/comercialização de produtos
Exibe campos:
- Nome do produto
- Registro ou equivalente do produto em órgãos de controle
Anexar declaração de Isenção
Escritório de Patente internacional
MAPA - Registro de produtos
INPI
Registro ou equivalente do produto em órgãos de controle ?
Exibe campo:
- Código do registro no respectivo Órgão
ANVISA
Outro
Exibe campo:
- Especificar Órgão
MAPA - Registro Nacional de cultivares
Não há alterações no Painel
Não possui registro ou equivalente
Concordar com os termos de uso do Sisgen
Fim do Preenchimento