SYDLE

Fluxo da tela >>Pré-cadastro de Remessa

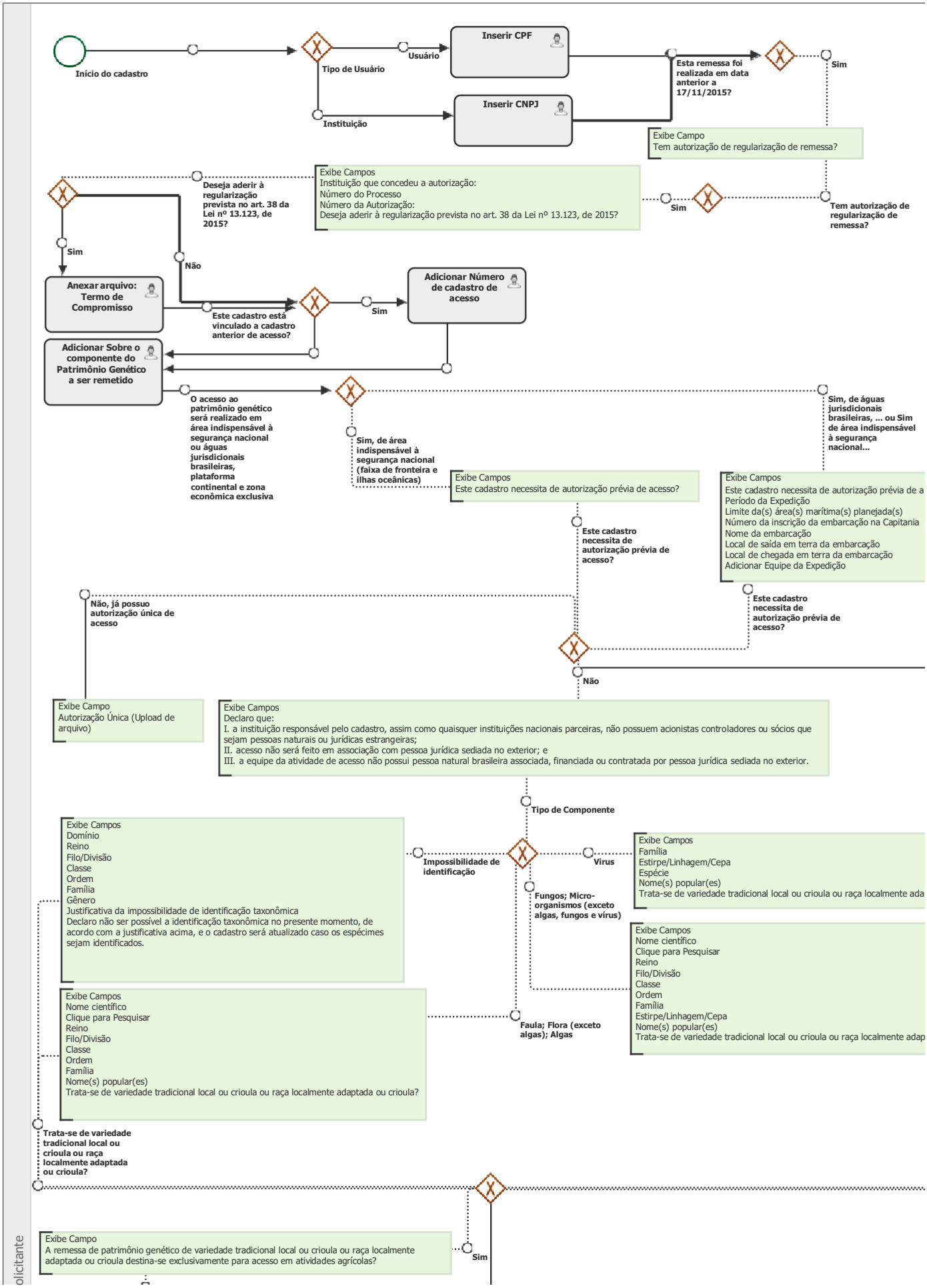

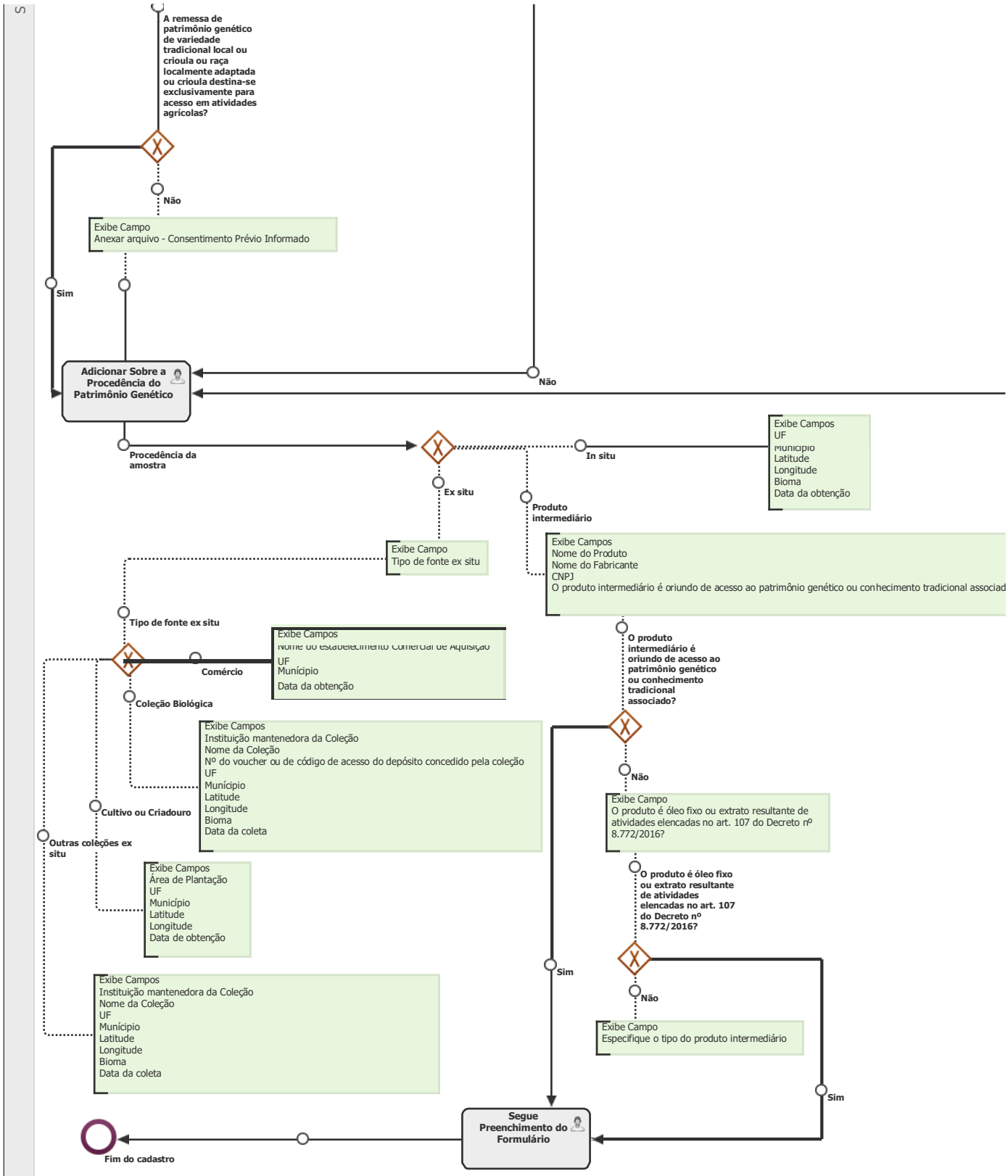
A remessa de patrimônio genético de variedade tradicional local ou crioula ou raça localmente adaptada ou crioula destina-se exclusivamente para acesso em atividades agrícolas?
Não
Exibe Campo
Anexar arquivo - Consentimento Prévio Informado
Sim
Adicionar Sobre a Procedência do Patrimônio Genético
Não
Procedência da amostra
In situ
Exibe Campos
UF
Município
Latitude
Longitude
Bioma
Data da obtenção
Ex situ
Produto intermediário
Exibe Campo
Tipo de fonte ex situ
Exibe Campos
Nome do Produto
Nome do Fabricante
CNPJ
O produto intermediário é oriundo de acesso ao patrimônio genético ou conhecimento tradicional associad
Tipo de fonte ex situ
Comércio
Exibe Campos
Nome do estabelecimento comercial de Aquisição
UF
Município
Data da obtenção
Coleção Biológica
Exibe Campos
Instituição mantenedora da Coleção
Nome da Coleção
Nº do voucher ou de código de acesso do depósito concedido pela coleção
UF
Município
Latitude
Longitude
Bioma
Data da coleta
Cultivo ou Criadouro
Exibe Campos
Área de Plantação
UF
Município
Latitude
Longitude
Data de obtenção
Outras coleções ex situ
Exibe Campos
Instituição mantenedora da Coleção
Nome da Coleção
UF
Município
Latitude
Longitude
Bioma
Data da coleta
O produto intermediário é oriundo de acesso ao patrimônio genético ou conhecimento tradicional associado?
Não
Exibe Campo
O produto é óleo fixo ou extrato resultante de atividades elencadas no art. 107 do Decreto nº 8.772/2016?
O produto é óleo fixo ou extrato resultante de atividades elencadas no art. 107 do Decreto nº 8.772/2016?
Sim
Não
Exibe Campo
Especifique o tipo do produto intermediário
Sim
Segue Preenchimento do Formulário
Fim do cadastro