



**PRÓ  
ESPÉCIES**  
Todos contra a extinção

**ORGANIZAÇÃO E COMUNICAÇÃO**  
Alessandra Manzur, Anna Carolina Lins,  
Gabriela Moreira, Mariana Gutiérrez – WWF-Brasil  
Capacitação para elaboração e gestão de PANs – Brasília/DF  
Junho/2019

**Elaboração do Plano Operativo Anual (POA)**

- Elaboração de PAN
  - Valor destinado – R\$ 180.000 por território
  - Modelo de planilha para elaboração do POA
  - Atividades previstas
    - Reunião preparatória
    - Oficina de Elaboração de PAN Territorial
    - Expedição de campo
    - Publicação do PAN
  - Tipos de despesas
    - Prestação de serviço
    - Viagem – passagens e diárias
    - Prestação de serviço – Moderação, Coffee Break, aluguel de sala
    - Consultoria PJ ou PF



## Elaboração do Plano Operativo Anual (POA)

- Implementação de PAN
  - Cálculo por espécie CR Lacuna (lista nacional)
  - R\$ 11.531.850,00 (recurso para implementação de PAN para os 4 anos) / 290 espécies = ~ **R\$ 40.000,00 por espécie**
- Aprovação dos POAs
  - Reuniões do Comitê Executivo
  - 4ª CEx – 2 a 4 de julho de 2019
- Plano de Aquisições
  - Responsabilidade da Agência Executora (WWF-Brasil)



## Próximos passos (POA)

| Data             | Atividade   | Responsável      |
|------------------|---|------------------|
| 07 de junho      | Envio de modelos de planilha POA Ano 2                  | WWF-Brasil       |
| 10 a 14 de junho | Período de elaboração e ajustes POA Ano 2               | Beneficiários    |
| 17 de junho      | Envio das propostas do POA para WWF-Brasil              | Beneficiários    |
| 19 de junho      | Consolidação do POA Ano 2                               | MMA e WWF-Brasil |
| 24 a 28 de junho | Ajustes finais no POA Ano 2                             | Todos            |
| 02 a 4 de julho  | Apresentação e aprovação do POA Ano 2 na reunião do CEx | Comitê Executivo |



## Elaboração do Plano Operativo Anual (POA)

[Elaboração de PAN](#)

[Implementação de PAN](#)

[Plano de Aquisição](#)



## Organização de oficinas

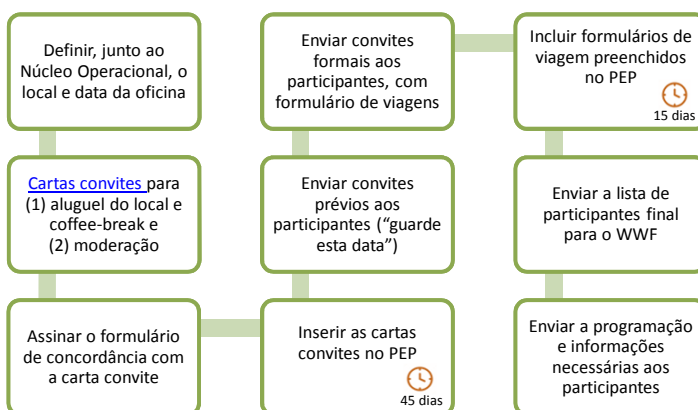

- Regras estão no MOP!
- Formulários estão no PEP!



## Documentação e relatórios

Produtos e meios de verificação das oficinas (Preparatória/Elaboração)

- Formulário de verificação<sup>1</sup>
- Lista de presença assinada<sup>1</sup>
- Fotos! 
- [Relatório da oficina](#)<sup>2</sup>
- Publicação do PAN (Diário Oficial)<sup>2</sup>



*Quando?*  
Uma semana<sup>1</sup>/um  
mês<sup>2</sup> após a  
oficina.

*Onde?*  
Email e biblioteca  
do PEP.



## Documentação e relatórios

Implementação das ações:

- Relatórios e listas de presença
- Produtos (protocolos, portarias, cartilhas, publicações, etc.)
- Fotos! 



\*Informações sobre gênero!



*Quando?*  
Sempre que houver  
implementação.

*Onde?*  
Email e biblioteca  
do PEP.



## Documentação e relatórios

Indicadores (processo e resultado) → Reuniões periódicas

| Atividade  | Responsável | Indicador de Processo Ano 1 |  |  |         |         |         |         |
|--|-------------|-----------------------------|--|--|---------|---------|---------|---------|
|  |             | %                           | Etapa  | Meio de verificação  | Trím. 1 | Trím. 2 | Trím. 3 | Trím. 4 |
| Elaborar PAN do Território de Bom Jesus (SC e RS): | IMA-SC      | 25%                         | Assinatura de ACT                                  | ACT assinado   |         |         |         |         |
|  |             | 50%                         | Realizar Oficina Preparatória e expedição de campo | Relatório das atividades de campo; Fotos para o banco de imagens; Relatório da oficina com fotos |         |         |         |         |
|  |             | 75%                         | Realizar Oficina de Elaboração do PAN              | Relatório da oficina com fotos e Matriz de Planejamento do PAN                                   |         |         |         |         |
|  |             | 100%                        | Publicação do PAN                                  | Sumário Executivo do PAN e Publicação nos Diários Oficiais                                       |         |         |         |         |

| Indicador de Resultado |   |   |       |       |       |       |  |
|------------------------|---|---|-------|-------|-------|-------|--|
| %                      | Etapa                                     | Meio de verificação                               | Ano 1 | Ano 2 | Ano 3 | Ano 4 |  |
| 25%                    | Lista de espécies definida                | Lista de espécies                                 |       |       |       |       |  |
| 50%                    | Ações do PAN definidas                    | Matriz de Planejamento                            |       |       |       |       |  |
| 75%                    | PAN publicado (Sumário ou Diário Oficial) | Publicação no Diário Oficial ou Sumário publicado |       |       |       |       |  |
| 100%                   | PAN publicado (Sumário e Diário Oficial)  | Publicação no Diário Oficial e Sumário publicado  |       |       |       |       |  |



## Organização de oficinas

- PEP ([wwf.org.br/proespecies](http://wwf.org.br/proespecies))

Pró-Espécies - Todos contra a extinção

Pesquisar neste site

Página Inicial

- Cronograma\_POA
- MOP - Manual Operacional do Projeto
- Entregas
- Biblioteca
- Contatos
- Detalhes do Projeto
- Recente
- Contrapartida

O Projeto

A **Estratégia Nacional para Conservação de Espécies Ameaçadas de Extinção** (Pró-Espécies) é uma iniciativa do Ministério do Meio Ambiente financiada pelo Fundo Mundial para o Meio Ambiente (GEF, da sigla em inglês para *Global Environment Facility Trust Fund*), sob a coordenação do Departamento de Conservação e Manejo de Espécies do MMA. Esta é implementada pelo Fundo Brasileiro para a Biodiversidade (Funbio) e tem como agência executora dos recursos o WWF-Brasil. Entre os parceiros encontram-se o Instituto Chico Mendes de Conservação da Biodiversidade (ICMBio), Jardim Botânico do Rio de Janeiro (JBRJ), Instituto Brasileiro do Meio Ambiente e dos Recursos Naturais Renováveis (Ibama) e Órgãos Estaduais de Meio Ambiente.

O objetivo é adotar ações de prevenção, conservação, manejo e gestão para minimizar as ameaças e o risco de extinção de espécies integrando união, estados, municípios na implementação de políticas públicas em doze áreas-chave de 13 estados do Brasil.

- Termo de Abertura
- Plano de Trabalho
- Riscos
- Riscos Sociais Potenciais
- Partes Interessadas
- Plano de Monitoramento





**PRÓ**  
ESPÉCIES  
Todos contra a extinção

*Comunicação*  
Mariana Gutiérrez de Menezes  
WWF-Brasil  
Brasília, 06 de junho, 2019.



**PRÓ**  
ESPÉCIES  
Todos contra a extinção

Comunicação...como pode ser efetiva?





## Paradigmas

---

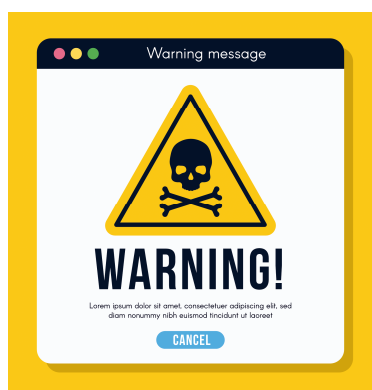

- Preciso inovar
- Não sou bom com a criatividade
- Muito difícil
- Não nasci com esse dom
- Coisa de designer



## Inovar no processo de divulgar

---

É uma questão de ir atrás de conhecimento especializado, esforço e ter uma grande paixão pelo que fazemos. **Achar sua motivação.**





Mas também...

...é uma **capacidade de instinto** e sobrevivência.



## Comunicação Interna

Público Interno

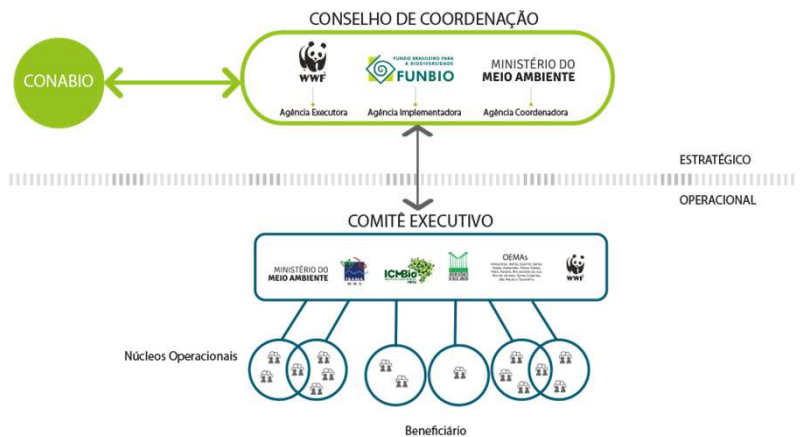



## Comunicação Interna

### Objetivo

Promover e fortalecer uma comunicação alinhada e transparente com os parceiros no âmbito local, estadual e federal.



## Comunicação Interna

- Boletim mensal
- Levantamento e divulgação de notícias
- Levantamento de banco de imagens (flora e fauna)
- Criação de ícones representativos (CR lacuna espécies exóticas invasoras)
- Sugestões, avisos, avanços, etc.
- Levantamento de lista de partes interessadas
- Articulação com parceiros e pontos focais de Comunicação
- [Manual de Identidade do Projeto](#)
- Manual Editorial
- Modelo de Sumário de PAN (template)



### Sejam Bem-vindos!

Apresentamos a vocês o boletim mensal da Estratégia Nacional para Conservação de Espécies Ameaçadas de Extinção - Pró-Espécies: Todos contra a extinção. Este canal estará à disposição para as comunicações e trocas de experiências entre os parceiros e demais interessados no projeto!

O Pró-Espécies é uma iniciativa do Ministério do Meio Ambiente (MMA) em parceria com instituições federais e estaduais, e tem como objetivo adotar ações de prevenção, conservação, manejo e gestão para minimizar as ameaças e o risco de extinção de espécies integrando União, estados e municípios na implementação de políticas públicas.

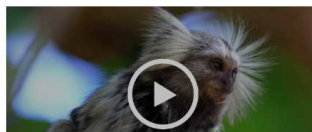



## Comunicação Externa

---

- Plano de Comunicação Externa
  - Instrumento de Comunicação: CDB - CEPA
  - Divulgação do projeto e temática de Campanhas

### Temática de campanhas

- Sensibilização de tráfico de animais silvestres
- Engajar um sistema de resposta rápida para as espécies exóticas invasoras
- Engajamento de comunidades locais
- O que é biodiversidade? E o que acontece com a perda da biodiversidade?
- Prêmio da Biodiversidade



## Como fortalecer sua rede de parceiros

---

- Segmente seus parceiros (alto e baixo nível de interesse, participação)
- Defina uma estratégia de como manter uma aproximação e monitoramento
- Comunique avanços, notícias, etc. ([boletins](#), site Pró-Espécies)
- Se travar a comunicação não desista de divulgar, peça ajuda!



## Como posso colaborar

---

- Treinamento e direcionamento sobre a identidade do projeto
- Apoio nas estratégias de comunicação
- Mapeamento de mídia local

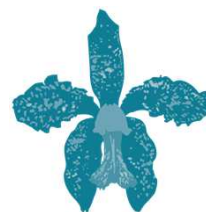

**Tenhamos mais momentos  
introspectivamente criativos sem medo  
de experimentar o desconhecido.**



Obrigada!

marianamenezes@wwf.org.br

(61) 99671-0676

