

PLANO DO PROJETO

Plataforma Nacional de Fauna

Data	Elaborado por	Função	Versão
10/02/2020	Raphael Amiel Charchat	Gerente de Projetos	1.0

1. Objetivo do Projeto

O Objetivo deste Projeto é a construção de um sistema informatizado, denominado Plataforma Nacional de Gestão de Fauna, que será uma solução tecnológica de gestão e controle dos empreendimentos e atividades relacionadas ao uso e manejo da fauna silvestre em cativeiro em território nacional com funcionalidades de cadastro, gerenciamento, integração e geração de relatórios.

2. Premissas

- A. Os ambientes de desenvolvimento, homologação e produção deverão ser disponibilizados, para que se possam realizar as entregas dentro das instalações do cliente.
- B. Os Webservices que a plataforma precisa utilizar devem ser disponibilizados, com a respectiva documentação e acesso para que a plataforma possa realizar as integrações.
- C. Os Gestores de negócio precisam participar da especificação de negócio, através das reuniões de levantamento de requisitos.
- D. A TI (Infra/Sistemas) do cliente (IBAMA), deve prover o acesso aos ambientes, bem como os manuais e/ou instruções de utilização, deploy e padrões a serem seguidos.

3. Restrições

Não se aplica.

4. Descrição do Produto/Projeto

4.1. Entrega do Projeto

a. Visão macro

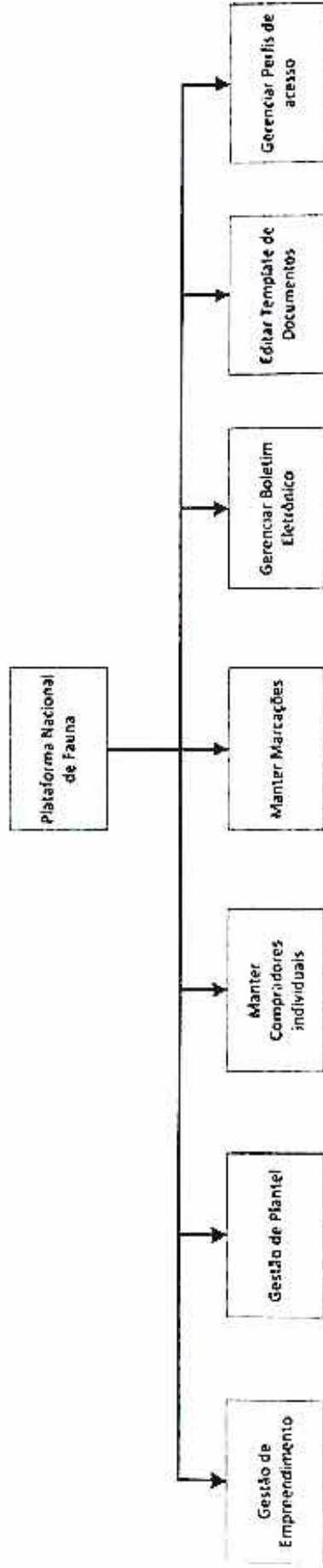

Ad

b. Gestão de Empreendimento

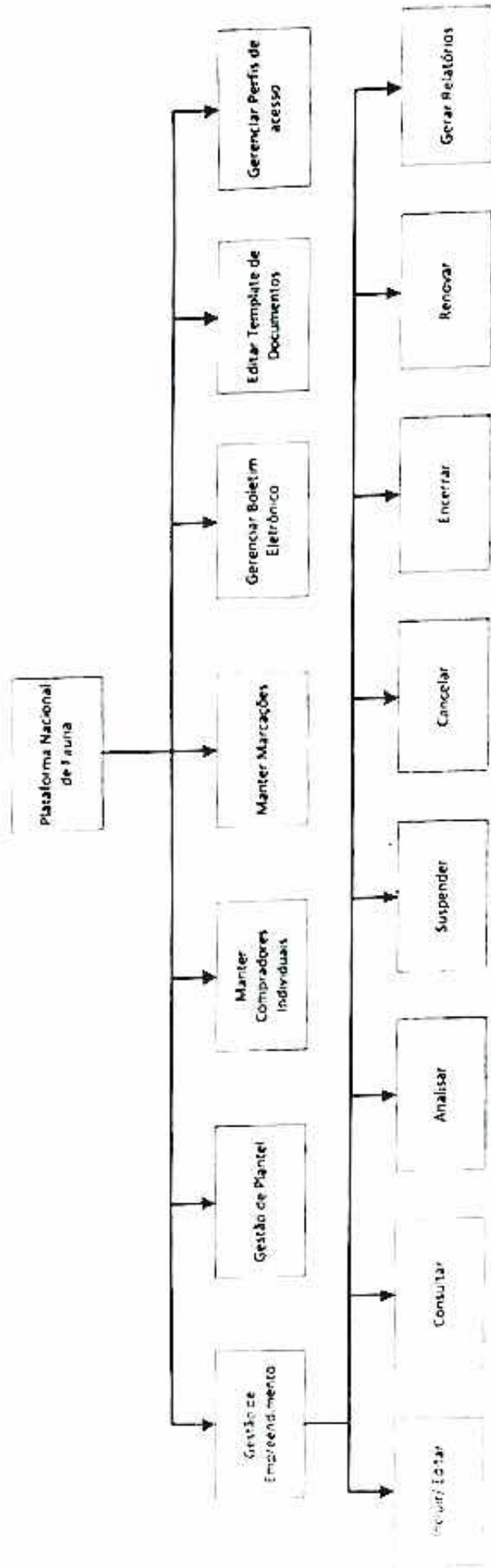

O cenário de Empreendimento permite com que os usuários do sistema tenham uma visão detalhada de todos os empreendimentos cadastrados na Plataforma Nacional de Fauna e qual a situação em que eles se encontram.

AA

c. Gestão de Plantel

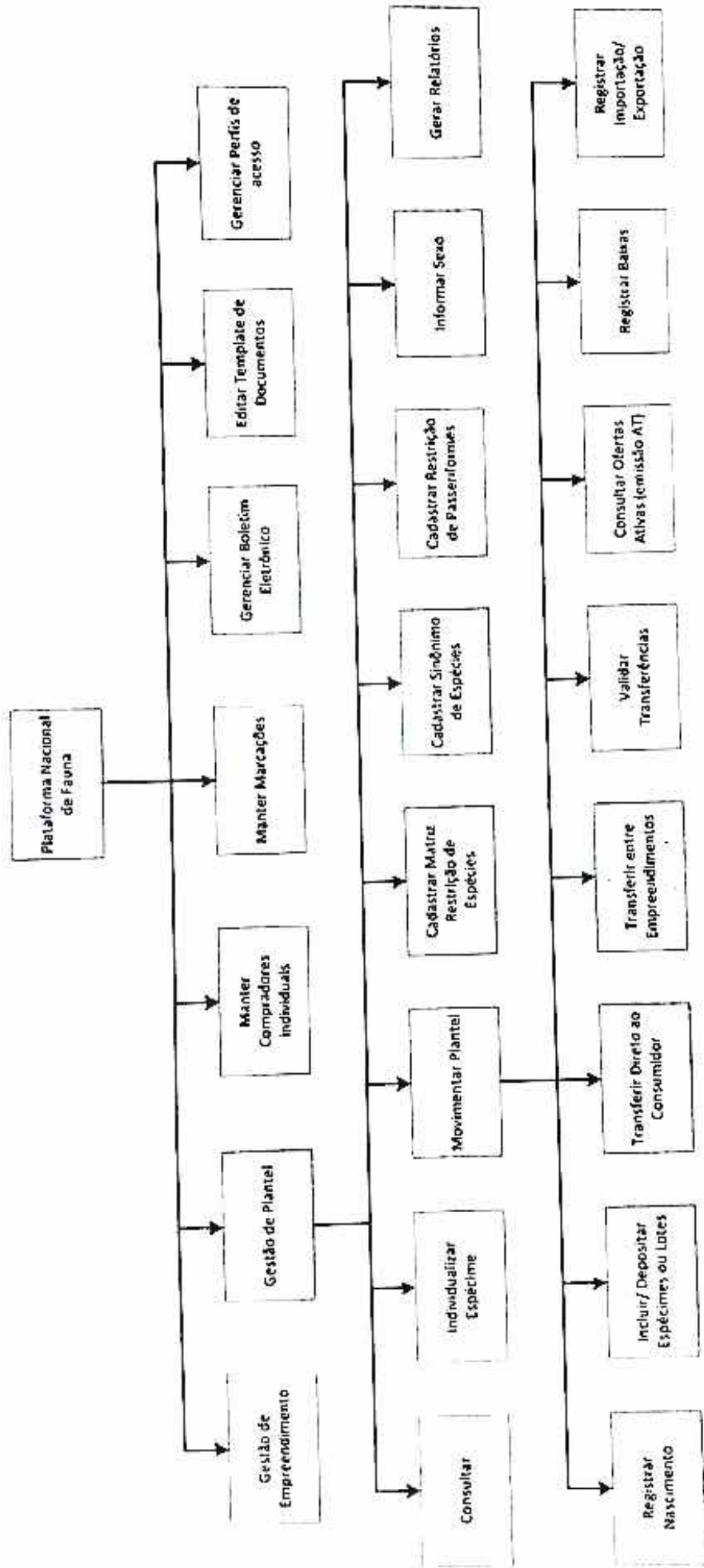

Através do gerenciamento do plantel é possível visualizar todos os espécimes que fazem parte de um Empreendimento, e quais foram às operações e/ou movimentações realizadas para formar o Plantel.

Ad

d. Manter Compradores Individuais

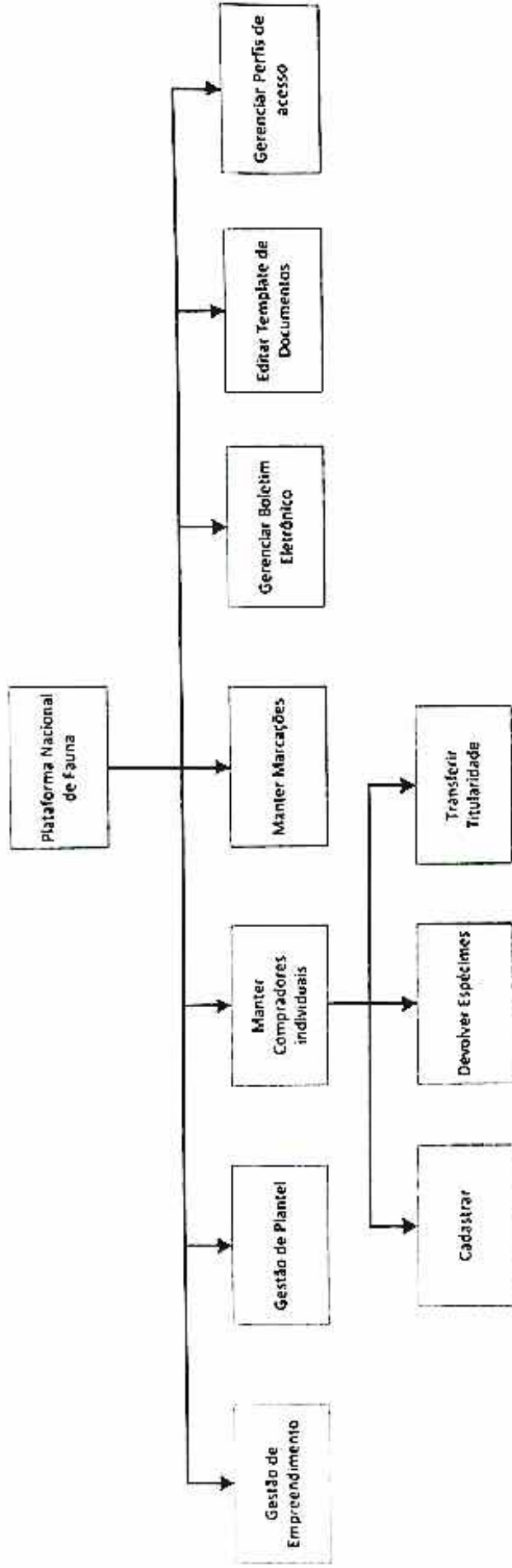

A Plataforma Nacional de Fauna permite com que seja realizado um cadastrado simplificado dos compradores individuais, sendo eles criadores amadores desejam criar espécimes da fauna silvestre, porém não possuem autorização para comercializar os animais. Através do manutenção desses compradores: possível visualizar quem são as pessoas e quais os espécimes que estão sobe seus cuidados.

Ad

e. Manter Marcações

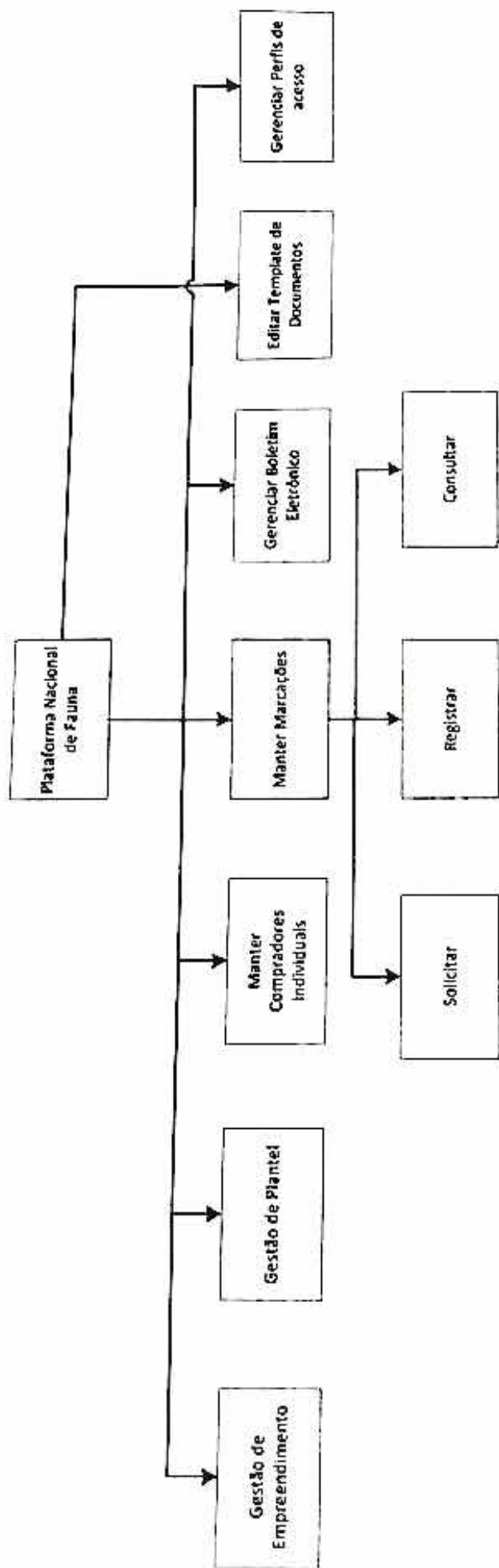

O gerenciamento das marcações permite com seja possível solicitar diretamente as fábricas credenciadas às anilhas e/ou lacres a serem utilizadas nos espéc

Ad

f. Gerenciar Boletim Eletrônico

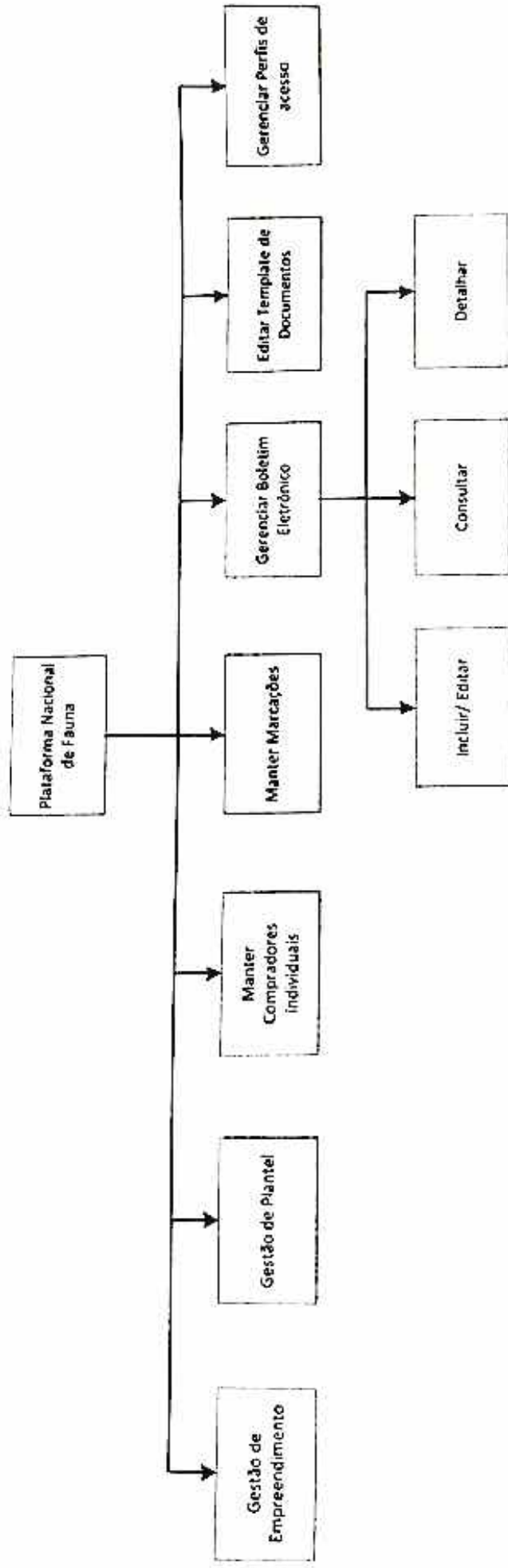

O gerenciamento de Boletim Eletrônico tem como objetivo permitir com que os Gestores Federais divulguem comunicados ou boletins para os Empreendime a fim de facilitar o acesso às informações e/ou normas que tratam sobre as atividades relacionadas ao uso e manejo da fauna silvestre em cativeiro.

Ad

4.2. Critérios de Aceitação do Produto/Projeto

A formalização das entregas dar-se-á por um Termo de Aceite a ser assinado pela Coordenação Geral de Monitoramento de Biodiversidade e Comércio Exterior, formalizando, dessa maneira, a execução dos serviços.

As entregas serão realizadas seguindo cronograma do projeto, onde serão gerados para cada entrega realizada os seguintes artefatos:

- Termos de Aceite - contendo a descrição dos cenários entregues bem como a respectiva fase do projeto;
- Lista de atividades - contendo as atividades realizadas dentro do período, bem como o valor para pagamento referente às atividades executadas;
- Entrega dos artefatos formalizados na ferramenta disponibilizada pelo cliente.

5. Não Escopo

Não faz parte do escopo do projeto as implementações e/ou adequações dos serviços nos sistemas a serem integrados com a Plataforma Nacional de Fauna, sendo eles: CTF, Perfis de Acesso, SISTAXON, GEFAU, CETAS, CITES SISPASS e Validação Pública de Documentos. Também não está contemplado no escopo do projeto os processos e/ou atividades para migração de dados da base atual do sistema Plataforma Nacional de Fauna 1.2 – Recadastramento, ou qualquer outra migração de dados.

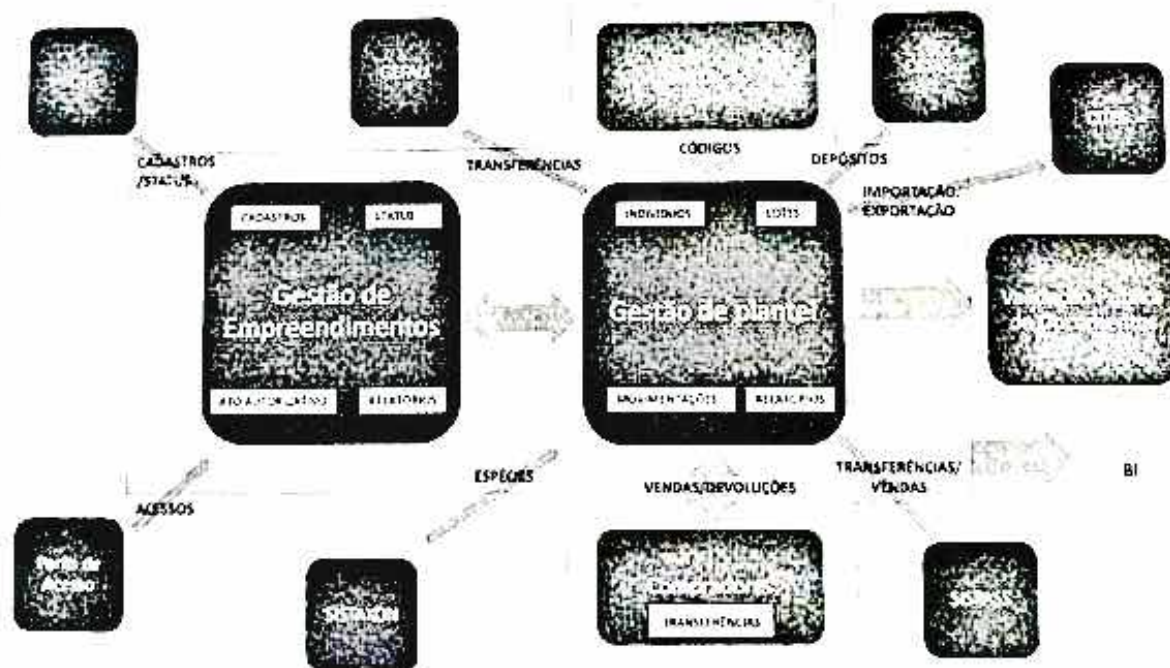

Ad

6. Cronograma

Nome da tarefa	Duração	Início	Término
IBAMA - WWF - PLATNACFAU			
Sprint 01	41 dias	Seg 20/01/20	Seg 16/03/20
Plano do projeto e Cronograma	3 dias	Seg 20/01/20	Qua 22/01/20
Prototipação não funcional - Plataforma	27 dias	Qui 23/01/20	Sex 28/02/20
Levantamento de arquitetura	17 dias	Qui 23/01/20	Sex 14/02/20
Documento de arquitetura	5 dias	Seg 10/02/20	Sex 14/02/20
Especificação Gestão de Empreendimentos - Cadastrar	16 dias	Seg 17/02/20	Seg 09/03/20
Desenvolvimento Gestão de Empreendimentos - Cadastrar	5 dias	Ter 10/03/20	Seg 16/03/20
Sprint 02	12 dias	Seg 16/03/20	Ter 31/03/20
Desenvolvimento - Construção da integração ao perfil de acesso (login)	12 dias	Seg 16/03/20	Ter 31/03/20
Especificação Empreendimentos	11 dias	Ter 17/03/20	Ter 31/03/20
Sprint 03	11 dias	Qua 01/04/20	Qua 15/04/20
Desenvolvimento Gestão de empreendimentos demais cenários	10 dias	Qua 01/04/20	Ter 14/04/20
Especificação Plantel - Indivíduos	11 dias	Qua 01/04/20	Qua 15/04/20
Sprint 04	11 dias	Qui 16/04/20	Qui 30/04/20
Desenvolvimento plantel - indivíduos	11 dias	Qui 16/04/20	Qui 30/04/20
Especificação Plantel - Lotes	11 dias	Qui 16/04/20	Qui 30/04/20
Sprint 05	11 dias	Sex 01/05/20	Sex 15/05/20
Desenvolvimento Plantel - Lotes	11 dias	Sex 01/05/20	Sex 15/05/20
Especificação Plantel - Movimentação	11 dias	Sex 01/05/20	Sex 15/05/20
Sprint 06	10 dias	Seg 18/05/20	Sex 29/05/20
Desenvolvimento Plantel - Movimentação	10 dias	Seg 18/05/20	Sex 29/05/20
Especificação Plantel - Marcação	10 dias	Seg 18/05/20	Sex 29/05/20
Sprint 07	12 dias	Seg 01/06/20	Ter 16/06/20
Desenvolvimento Plantel - Marcação	12 dias	Seg 01/06/20	Ter 16/06/20
Especificação Plantel - Compradores	12 dias	Seg 01/06/20	Ter 16/06/20
Sprint 08	11 dias	Qua 17/06/20	Qua 01/07/20
Desenvolvimento Plantel - Compradores	11 dias	Qua 17/06/20	Qua 01/07/20
Especificação de Plantel - Matriz de restrição de espécies	11 dias	Qua 17/06/20	Qua 01/07/20
Sprint 09	14 dias	Qui 02/07/20	Ter 21/07/20
Desenvolvimento de Plantel - Matriz de restrição de espécies	12 dias	Qui 02/07/20	Sex 17/07/20
Especificação Plantel - Relatórios	12 dias	Qui 02/07/20	Sex 17/07/20
Desenvolvimento Relatórios	12 dias	Seg 06/07/20	Ter 21/07/20

7. Cronograma Financeiro

Item	Premissa	Produto	Previsão	Percentual	Valor da entrega
1	Mediante assinatura do contrato e entrega da nota fiscal.		19/12/2019	12,82%	R\$ 150.000,00
2	Mediante entrega e aprovação dos produtos 01 e 02 e entrega da nota fiscal.	Sprint 01 + Sprint 02	10/04/2020	13,68%	R\$ 160.000,00
3	Mediante entrega e aprovação do produto 03 e entrega da nota fiscal.	Sprint 03	25/04/2020	9,40%	R\$ 110.000,00
4	Mediante entrega e aprovação do produto 04 e entrega da nota fiscal.	Sprint 04	10/05/2020	9,40%	R\$ 110.000,00
5	Mediante entrega e aprovação do produto 05 e entrega da nota fiscal.	Sprint 05	30/05/2020	9,40%	R\$ 110.000,00
6	Mediante entrega e aprovação do produto 06 e entrega da nota fiscal.	Sprint 06	10/06/2020	9,40%	R\$ 110.000,00
7	Mediante entrega e aprovação do produto 07 e entrega da nota fiscal.	Sprint 07	30/06/2020	9,40%	R\$ 110.000,00
8	Mediante entrega e aprovação do produto 08 e entrega da nota fiscal.	Sprint 08	10/07/2020	9,40%	R\$ 110.000,00
9	Mediante entrega e aprovação do produto 09 e entrega da nota fiscal.	Sprint 09	30/07/2020	17,09%	R\$ 200.000,00

8. Anexos

Prototipação não funcional.doc

Aprovação

Data	Nome	Função	Assinatura
12/03/2020	André Sócrates Teixeira	Coordenador Geral de Monitoramento de Biodiversidade e Comércio Exterior	