

Subscribe

Past Issues

Translate ▼

RS

[View this email in your browser](#)



GEF ÁREAS PRIVADAS

CONSERVANDO
BIODIVERSIDADE E
PAISAGENS RURAIS

BOLETIM BIMESTRAL #1 | Ago-Set 2019

O Brasil é um dos países mais biodiversos do mundo. No entanto, mais da metade da vegetação nativa encontra-se em áreas particulares. Para ampliar o manejo sustentável da paisagem e contribuir para a conservação da biodiversidade e a provisão dos serviços ecossistêmicos em áreas privadas no Brasil, o Instituto Internacional para Sustentabilidade (IIS) e o Ministério do Meio Ambiente (MMA), com patrocínio do Fundo Global para o Meio Ambiente (GEF) e apoio da ONU Meio Ambiente lançaram o Projeto GEF Áreas Privadas - Conservando biodiversidade e paisagens rurais.

O Projeto abrange três componentes que estão inter-relacionados:

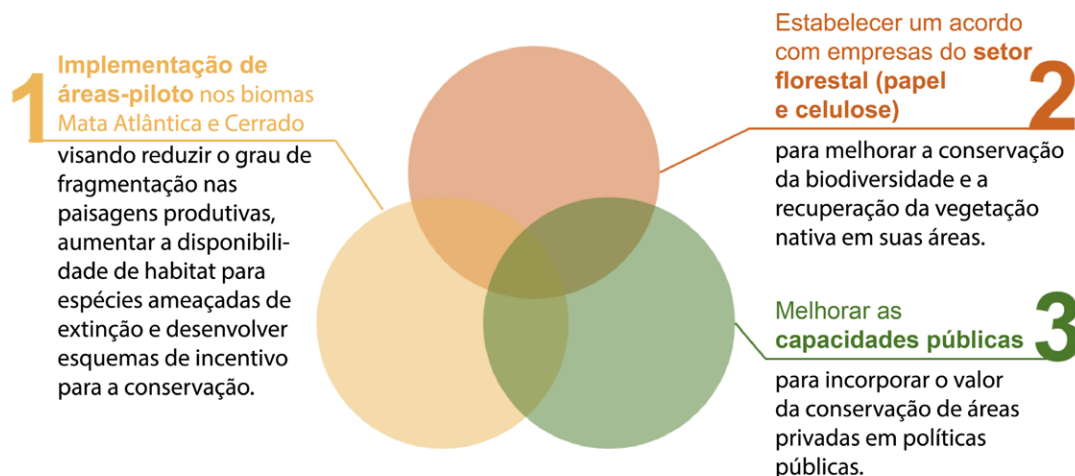

Diante deste cenário, é com imenso prazer e satisfação que lançamos o BOLETIM BIMESTRAL do Projeto GEF Áreas Privadas - Conservando Biodiversidade e Paisagens Rurais. O objetivo deste canal é estreitar os laços com nossos públicos e parceiros e mantê-los informados sobre as novidades, realizações e resultados alcançados.

Nesta primeira edição, você encontrará um registro dos acontecimentos mais relevantes que ocorreram no mês de Julho de 2019,

como as reuniões e participação em eventos de parceiros nos estados do Rio de Janeiro e Goiás.

No Mês de Agosto, realizamos dois grandes eventos nas áreas pilotos do Componente 1 do Projeto: o Encontro com Proprietários da APA do Rio São João, no estado do Rio de Janeiro, e o lançamento do Projeto na APA de Pouso Alto, em Goiás, além de diversos encontros e reuniões com instituições e lideranças locais das duas regiões.

Em Setembro, demos as boas-vindas aos oito novos bolsistas contratados para apoio técnico-científico ao Projeto.

Esperamos que você receba esta comunicação com o mesmo carinho e empolgação que tivemos ao prepará-la!

Um grande abraço e boa leitura,

Equipe IIS / GEF Áreas Privadas

Destaques do mês

Primeiro Encontro com Proprietários da APA do Rio São João

No dia 9 de agosto, aconteceu o Primeiro Encontro com Proprietários e Proprietárias da APA da Bacia do Rio São João, em Silva Jardim (RJ).

Assista abaixo o vídeo de mobilização feito para convidar os proprietários à participar do evento:



O evento contou com a presença de mais de 120 participantes, que ouviram uma breve apresentação sobre o Projeto e participaram de dinâmicas e atividades onde foram discutidas questões relacionadas às atividades econômicas praticadas da região. Entre uma dinâmica e outra, foi servido aos participantes um "Almoço Agroecológico", organizado por produtores locais (veja mais na seção "Histórias que valem a pena ser contadas, no final deste email).

Assista o vídeo para ver como foi a interação dos participantes nas atividades e saber um pouco mais sobre o evento:



Apresentação do Projeto GEF Áreas Privadas na APA de Pouso Alto



No dia 20 de agosto de 2019, aconteceu a primeira reunião de apresentação do projeto GEF Áreas Privadas na APA de Pouso Alto, em Alto Paraíso de Goiás. A reunião foi realizada no viveiro do Instituto Oca Brasil e teve como objetivo o detalhamento das estratégias e ações do projeto, junto às principais instituições e lideranças locais. Durante o encontro, foram realizadas duas dinâmicas onde os participantes foram divididos em grupos de acordo com suas experiências e atuação profissional na região.

Na primeira dinâmica, buscou-se identificar e entender como as estratégias traçadas para o projeto podem se relacionar, com o objeto de olhar para essas estratégias de forma mais integrada. Na dinâmica da tarde foram levantados por cada grupo os principais problemas relacionados, as iniciativas já existentes e algumas ações que poderiam ser implementadas pelo projeto. Por fim, os integrantes elegeram as ações prioritárias e apresentaram os resultados em plenária. Veja abaixo algumas fotos das atividades realizadas no evento:





Aconteceu na APA do Rio São João

Reunião com as Gestoras da APA da Bacia do Rio São João

No dia 10 de julho foi realizada uma reunião entre a equipe IIS / GEF Áreas Privadas e as gestoras da APA da Bacia do Rio São João: Cristina, Roberta e Tatiana, para apresentação das estratégias do projeto, esclarecimento de dúvidas, recepção de sugestões sobre pontos importantes a serem abordados em nossas ações e considerações sobre sinergias de trabalho.

Foram pontos em comum o interesse por corredores ecológicos para aumentar a conectividade dos fragmentos da APA e a implementação de atividades agropecuárias sustentáveis nas regiões estratégicas dos corredores, já mapeadas. Além disso foi proposto priorizar a conservação dos recursos hídricos e foram apontados critérios para a escolha das Unidades Demonstrativas.

Reunião com produtores orgânicos da AGROBALI

A reunião com os produtores da Associação Dos Agricultores Orgânicos Das Baixadas Litorâneas e Adjacências do Estado do Rio de Janeiro (AGROBALI) foi realizada no dia 10 de julho e contou com a presença de alguns associados. Foi um encontro de apresentação, tanto do Projeto GEF Áreas Privadas ao grupo, quanto da AGROBALI e da equipe IIS / GEF Áreas Privadas. Foi relatado o histórico da associação, oriundos do Grupo de Sistema Participativo de Garantia da ABIO chamado Juturnaíba Viva, seu funcionamento, as dificuldades enfrentadas e soluções encontradas para a produção e venda de orgânicos na região. Os principais obstáculos elencados foram banco de sementes, comercialização, entreposto e transporte. O grupo pretende se fortalecer para se tornar um polo de referência de produção orgânica no Rio de Janeiro.

Participação na reunião do Comitê de Bacia Hidrográfica Lagos São João

A equipe IIS / GEF Áreas Privadas participou, no dia 28 de julho, da reunião do Comitê de Bacia Hidrográfica Lagos São João, que teve como objetivo aprovar o Plano Plurianual de Investimentos para Uso dos Recursos Financeiros oriundos da cobrança pelo uso da Água do Comitê das Bacias Hidrográficas das Lagoas de Araruama e Saquarema e dos Rios São João e Uma. A maior parte do recurso (70%) é destinado ao saneamento básico, e o restante é aplicado a atividades e projetos ambientais.

O IIS foi indicado a uma cadeira deliberativa dentro do Comitê, o que o habilita a participar das decisões estratégicas sobre o uso desses recursos. Foi então apresentado o Projeto GEF Áreas Privadas e discutido a sua inclusão, que ainda está em avaliação na CETIL (Câmara Técnica Institucional e Legal).

Atividade em parceria com o Movimento Silva Jardim Sustentável (MSJS)



Em conjunto com membros do MSJS, nasceu a ideia de uma atividade educativa em parceria com a Geladeira Cultural, localizada no distrito de Imbaú, para conversar com os jovens locais sobre profissões e cursos superiores. A primeira edição, realizada no dia 3 de julho, sobre Biologia, foi conduzida pelas biólogas da equipe IIS / GEF Áreas Privadas, Veronica Maioli e Lara Monteiro. Foram apresentadas diversas perspectivas que a profissão abrange e respondidas as dúvidas dos participantes. Já estão sendo planejadas as próximas edições, sobre Geografia e Agronomia.

Participação na reunião do Grupo de Orgânicos Serramar (SPG - ABIO)



O ponto focal do Projeto GEF Áreas Privadas na APA do Rio São João, Thiago Barbosa, participou, no dia 14 de agosto, da reunião mensal do Grupo Orgânicos Serramar, ligados ao Sistema Participativo de Garantia (SPG) da ABIO, formado por pequenos agricultores familiares. A reunião contou com a participação do grupo AGROBALI e o objetivo central foi conversar sobre agricultura orgânica, certificação e melhores condições de comercialização.

O grupo ficou bastante interessado na troca de experiências que poderia surgir com o Projeto GEF Áreas Privadas e no intercâmbio com outras iniciativas que trabalham com associativismo, gestão comunitária, sistemas agroflorestais, beneficiamento e processamento de produtos e acesso ao mercado orgânico.

Aconteceu na APA de Pouso Alto

Reunião com a gestão do Parque Nacional da Chapada dos Veadeiros



No dia 26 de junho foi realizada uma reunião da equipe IIS / GEF Áreas Privadas com o gestor do Parque Nacional da Chapada dos Veadeiros. Os objetivos dessa reunião foram apresentar o Projeto com foco no piloto da APA de Pouso Alto, identificar instituições locais que atuam nas temáticas do projeto, bem como iniciativas que já estão em andamento e entender melhor os gargalos e oportunidades para o desenvolvimento do projeto.

Apresentação do Projeto GEF Áreas Privadas no evento de Manejo Integrado do Fogo



No dia 25 de junho, a equipe IIS / GEF Áreas Privadas apresentou o Projeto no evento sobre Manejo Integrado do Fogo para proprietários rurais, realizado em Alto Paraíso de Goiás e organizado pelo Instituto Oca Brasil em parceria com a empresa Iby Socioambiental.

Apresentação do Projeto GEF-Áreas Privadas na reunião do Conselho Municipal de Meio Ambiente de Alto Paraíso de Goiás



No dia 25 de junho, a equipe IIS / GEF Áreas Privadas participou da reunião mensal do Conselho de Meio Ambiente de Alto Paraíso de Goiás, onde apresentou o Projeto com foco na área piloto da APA de Pouso Alto. Esta reunião acontece uma vez ao mês e nela, são discutidos temas centrais da agenda ambiental do município.

Visita técnica a Associação Quilombo Kalunga e ao povoado do Engenho II no Sítio Histórico Kalunga



No dia 22 de agosto foi realizada uma reunião na Associação Quilombo Kalunga (AQK), na APA de Pouso Alto, para apresentação das iniciativas que estão sendo implementadas pela AQK, principalmente no que diz respeito ao desenvolvimento do ecoturismo. Após essa reunião, a equipe IIS / GEF Áreas Privadas fez uma visita técnica ao Engenho II, no município de Cavalcante para conhecer a região e conversar com a comunidade local.

Reforços na equipe IIS / GEF Áreas Privadas

A equipe IIS / GEF Áreas Privadas ganhou reforços com a entrada de oito novos bolsistas para atuar no auxílio e fomento à pesquisa e desenvolvimento técnico científico no âmbito do Projeto. A contratação foi intermediada por um acordo firmado com a FAPED – Fundação de Apoio à Pesquisa e ao Desenvolvimento. 269 candidatos se inscreveram para a seleção, entre Mestres e Doutores, conforme as exigências de cada bolsa. Veja abaixo a lista de selecionados:

Bolsa de Socioecologia - CAMILA ALVEZ ISLAS
Bolsa de Modelagem I - DIOGO SOUZA BEZERRA ROCHA
Bolsa de Modelagem II - RENATA DE TOLEDO CAPELLÃO
Bolsa de Análise de Dados - LUIZ GUSTAVO SILVA DE OLIVEIRA
Bolsa de Conservação da Biodiversidade - RAÍSA ROMÊNCIA SILVA VIEIRA
Bolsa de Economia - VINICIUS PACHECO DE ALMEIDA
Bolsa de Sistema de Informação Geográfica (SIG) - MARCUS VINÍCIUS ALVES DE CARVALHO
Bolsa de Engenharia Florestal - FABIO RUBIO SCARANO

Sejam todos bem-vindos à equipe!

[Consulte o edital](#)

Publicações relevantes

IIS e BPBES lançam o Sumário para tomadores de decisão, do Relatório Temático “Restauração de Paisagens e Ecossistemas”

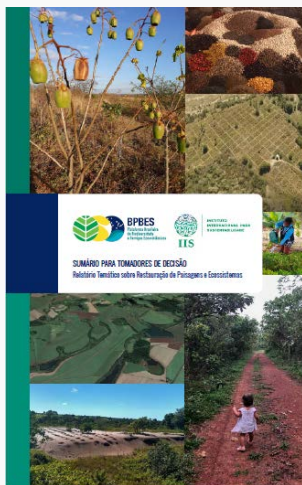

A Plataforma Brasileira de Biodiversidade e Serviços Ecossistêmicos (BPBES) e o Instituto Internacional para Sustentabilidade (IIS) lançaram no dia 23 de agosto o Sumário para Tomadores de Decisão do Relatório Temático “Restauração de Paisagens e Ecossistemas”. Elaborado por 45 pesquisadores de 25 instituições, o estudo reúne o conhecimento científico sobre iniciativas, práticas e políticas públicas que visam o uso mais sustentável do solo no Brasil, contribuindo diretamente para a mitigação das mudanças climáticas e o alcance de metas globais. O objetivo é informar governantes, empresários e demais gestores e lideranças, das esferas pública e privada, sobre o melhor caminho a ser seguido.

O estudo mostra os benefícios socioeconômicos e ambientais do planejamento integrado da paisagem que concilia produção agrícola, conservação e restauração. Além de reverter a degradação, o processo aumenta a resiliência climática, assegura a presença de polinizadores – incrementando a produtividade agrícola nacional em até 90% – e ainda fornece produtos madeireiros, frutos e bioativos florestais que diversificam o mercado e geram renda aos proprietários rurais.

[Faça download do Sumário](#)

Histórias que valem a pena ser contadas



“Almoço Agroecológico” da Articulação de Agroecologia Serra Mar (AASM)

No Encontro com Proprietários realizado do início de Agosto na APA do Rio São João, tivemos a oportunidade de experimentar e também oferecer aos participantes do evento o delicioso “Almoço Agroecológico” da Articulação de Agroecologia Serra Mar (AASM).

O coletivo foi criado em 2015 por iniciativa do Centro Tiê de Agroecologia em conjunto com outros parceiros e dos próprios agricultores, como nova estratégia de comercialização da produção das famílias rurais, garantindo o preço justo na venda dos produtos, gerando renda e oferecendo uma opção de alimentação de qualidade, saudável e orgânica para os eventos agroecológicos locais.

Inicialmente servido por duas irmãs agricultoras, a iniciativa hoje envolve diretamente quatro famílias no preparo e fornecimento das refeições, e indiretamente cerca de 15 famílias no fornecimento dos gêneros alimentícios utilizados nos pratos tradicionais. O grupo recebeu orientações de nutricionistas em oficinas de pré-preparo de alimentos, além do conhecimento adquirido por meio de assessoria técnica, da experiência com clientes e da trocas mútuas.

Além de atender eventos de terceiros, os “Almoços Agroecológicos” oferecidos pelos agricultores familiares são acompanhados de programações culturais e esclarecimentos sobre temas como: segurança alimentar, agrotóxicos, reforma agrária, conservação ambiental entre outros. Toda renda dos Almoços Agroecológicos é destinada às famílias. Essa lógica tem incentivado a algumas famílias à reflexão sobre a permanência na atividade rural, diversificação da produção nos sítios, valorização do papel da mulher e de jovens, bem como o interesse na produção e certificação orgânica.

Os cardápios são elaborados conforme o público e o tipo de evento. No Encontro com Proprietários da APA do Rio São João foram oferecidos diferentes tipos de arroz e feijão, nhoque de aipim, galinha caipira, costelinha de porco, opções vegetarianas como empadão de palmito e quibe de tabuleiro, farofa e saladas, além de sucos naturais e sobremesas – todos preparados com ingredientes das lavouras locais, valorizando e fortalecendo a agricultura familiar da região.



Copyright © 2019 Instituto Internacional para Sustentabilidade. Todos os direitos reservados.

Entre em contato conosco:
gef.areasprivadas@gmail.com

Gostaria de alterar suas preferências de recebimento deste email?
Você pode [atualizar suas preferências](#) ou [remover seu nome da lista de recipientes](#).

This email was sent to <<Email Address>>
[why did I get this?](#) [unsubscribe from this list](#) [update subscription preferences](#)
GEF AREAS PRIVADAS · Estr. Dona Castorina · 124 · Rio de Janeiro, Horto 22460-320 · Brazil

