

# **Associação de Cooperação Agrícola de Florestan Fernandes**

## **Diagnóstico Rural Participativo**

### **Introdução**

O Diagnóstico Rural Participativo (DRP) é uma ferramenta que fomenta a troca de informações, o que condiciona a realização de uma análise participativa das questões ambientais, sociais, econômicas, políticas e culturais da comunidade rural.

O objetivo do DRP é acentuar o processo de intercâmbio de aprendizagem entre os agentes externos (técnicos) e os membros da comunidade na qual se realiza. Valoriza, também, o conhecimento comum sobre as condições locais, como ponto de partida para a implementação e execução dos Planos de Manejo Florestal Sustentado.

### **Justificativa**

A participação dos assentados colabora com os processos de discussão e negociação e ajuda a conciliar diversos interesses presentes na comunidade.

O Diagnóstico Rural Participativo contribui para o conhecimento e análise da realidade do assentamento, de acordo com a percepção dos diferentes atores, sem prevalecer somente a opinião da instituição responsável pela assistência técnica. Por isso, o DRP pode ser utilizado como alternativa para propiciar mudanças, pelo seu poder de mobilização e envolvimento dos participantes com os questionamentos apresentados.

Além disto, o DRP é uma ferramenta útil e simples para a equipe obter informações estratégicas para o objetivo do trabalho de forma rápida junto aos assentados. Esta informação é necessária tanto para conhecer melhor o público alvo com quem se está trabalhando bem como para identificar a forma mais adequada como inserir a nova atividade do manejo florestal dentro as demais ações desenvolvidas no assentamento.

### **Metodologia**

A metodologia de DRP aplicada seguiu as orientações do Manual de DRP do MDA (**Diagnóstico Rural Participativo. Um Guia Prático. 2006**).

Utilizou-se de um diálogo aberto com os assentados, onde se procurou captar pontos chaves que eventualmente auxiliarão na dinamização das etapas de implementação do plano de manejo florestal, tão quanto à condução de sua execução. Foram realizadas três reuniões nas seguintes datas:

**Data:** 25 de março de 2021

**Local:** Associação de Cooperação Agrícola de Florestan Fernandes

**Participantes:** APNE: Frans Pareyn, José Luiz Vieira da Cruz Filho e Mário Marques;  
Florestan Fernandes: Pedro Ventura França  
SERHMA: Valdelice Leite Barreto e Maria Cleusa Guimarães

**Data:** 26 de março de 2021

**Local:** Associação de Cooperação Agrícola de Florestan Fernandes

**Participantes:** APNE: Frans Pareyn, José Luiz Vieira da Cruz Filho e Mário Marques;  
Florestan Fernandes: Pedro Ventura França, Geldinio Caciano de Lima,  
Ranulfo Bispo dos Santos, Antonio Hungria dos Santos e mais 6 pessoas  
SERHMA: Valdelice Leite Barreto e Maria Cleusa Guimarães

**Data:** 09 de abril de 2021

**Local:** Associação de Cooperação Agrícola de Florestan Fernandes

**Participantes:** APNE: Frans Pareyn, José Luiz Vieira da Cruz Filho e Mário Marques;  
Florestan Fernandes: Pedro Ventura França, Geldinio Caciano de Lima e  
grupo de mulheres  
SERHMA: Maria Cleusa Guimarães

A baixa representatividade dos agricultores se deu em função das limitações no número de pessoas com as precauções sobre pandemia do Corona vírus.

Além das reuniões específicas, o DRP foi construído ainda a partir de visitas de reconhecimento (focadas para a área de interesse para manejo) e de diálogos mantidos com os membros do assentamento ao longo dos trabalhos de campo (mapeamento e inventário).

## **Objetivos**

O DRP da Associação de Cooperação Agrícola de Florestan Fernandes III teve como objetivos propiciar um levantamento participativo, um momento de reflexão e análise das questões ambientais, sociais, econômicas, políticas e incentivar e mobilizar os assentados à descoberta da realidade atual e de novas potencialidades da propriedade (MFS), com o intuito de subsidiar o PMFS em áreas de vegetação nativa da caatinga pertencente à Associação.

### **1. Localização**

A Associação está localizada a 16 km do centro de Canindé de São Francisco e a 210 km da capital, Aracaju.

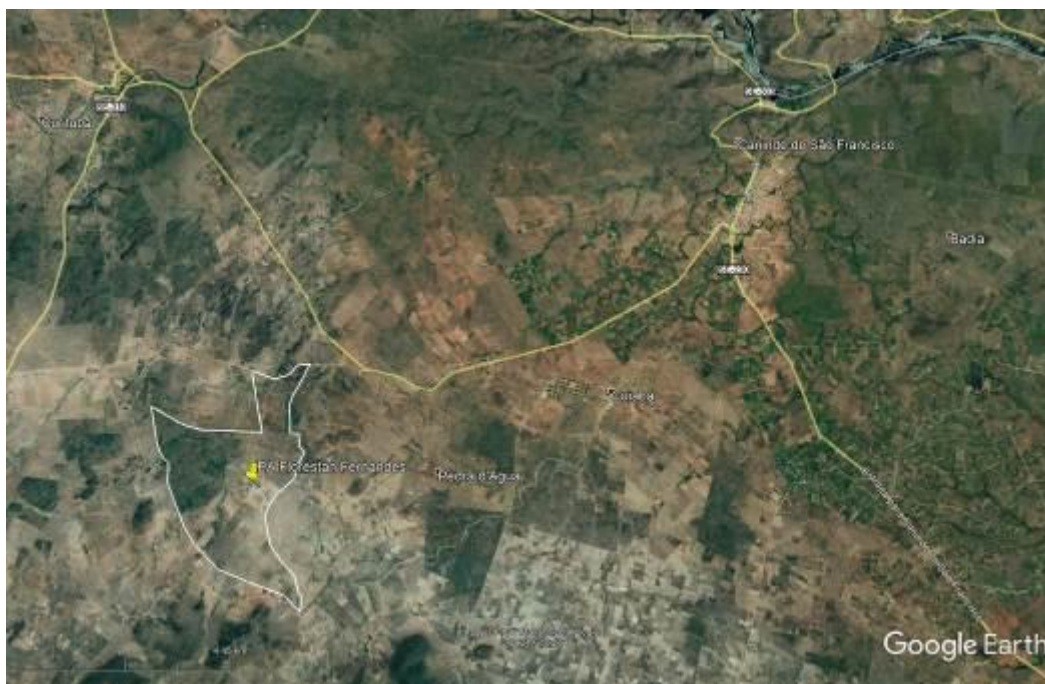

## 2. Histórico

- ❖ A associação é constituída por 32 famílias que residem na propriedade.
- ❖ A ocupação ocorreu em 1999 na então Fazenda Orocó.
- ❖ Em 2001 o assentamento foi criado.
- ❖ A construção das casas ocorreu em 2002.
- ❖ A associação possui estatuto e registro no CNPJ 07.495.704/0001-21
- ❖ Atualmente todos os beneficiários residem na Associação.

## 3. Infra-estrutura

- ❖ A propriedade possui uma área de 831,29 ha, com cerca em todo o seu perímetro.
- ❖ A maior parte do relevo é plano com pouca ondulação.
- ❖ Infraestrutura no Assentamento: Energia em mais de 90% das casas, estradas, lotes individuais demarcados pelo INCRA, casa sede, 01 tanque de resfriamento de leite, 01 área comunitária e 01 curral comunitário.
- ❖ Quanto aos recursos hídricos presentes no assentamento destacam-se: 04 barragens, 03 riachos e uma adutora da companhia estadual de água mas não contempla todas as casas.
- ❖ O Assentamento dispõe do seguinte rebanho: 20 à 35 caprinos, 35 à 50 ovinos e 50 à 60 bovinos. Atualmente o rebanho é reduzido. O Assentamento chegou a produzir 600 litros de leite por dia.
- ❖ A área selecionada para a atividade do Manejo Florestal possui potencial e características florestais aptas a tal destinação.

#### 4. Calendário Agrícola

MESES DO ANO	J	F	M	A	M	J	J	A	S	O	N	D
<b>Chuva</b>				++	++	++	++					
<b>Milho</b>					p	p		c	c			
<b>Feijão</b>					p	p			c	c		

Obs: p – plantio; c - colheita + pouca, ++ media e +++ alta densidade de chuva

#### 5. Mapa do Assentamento

A figura abaixo apresenta o mapa do Assentamento com a localização dos principais usos da terra.

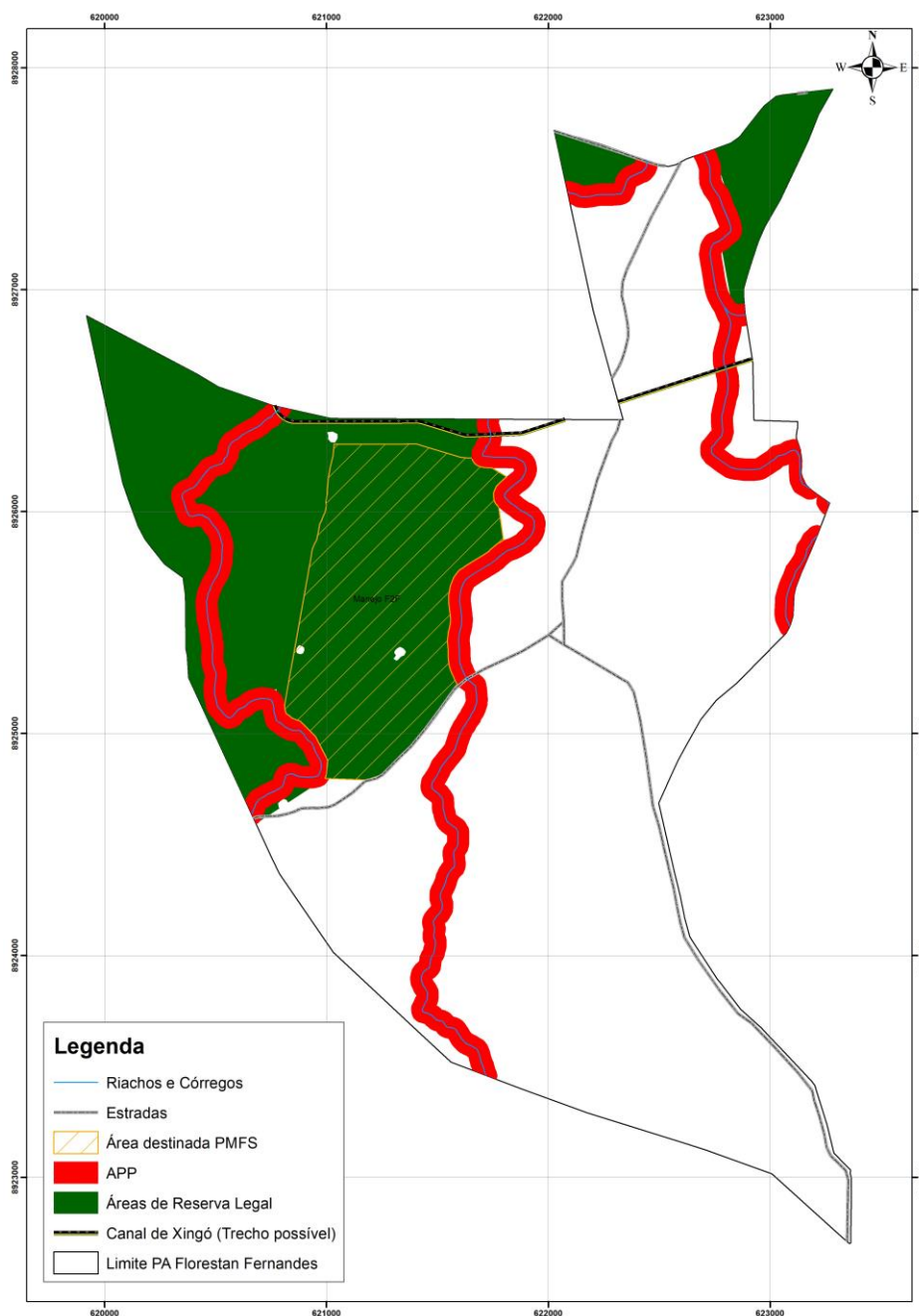

## **6. Instituições, Projetos e Assistências Anteriores**

- INCRA
- MST: documentação dos associados
- EMDAGRO: vacinação e inseminação

## **7. Pretensões e outras observações do DRP do Florestan Fernandes**

- ❖ Os agricultores pretendem regularizar a associação;
- ❖ Garantir mais uma oportunidade de renda através do manejo;

## **8. Conflitos**

Não foram identificados conflitos de interesse para a implementação do manejo florestal tanto no que diz respeito à área selecionada (parte da Reserva Legal) como em termos de dedicação de mão-de-obra.

O manejo respeitará o interesse da comunidade com relação à preservação das espécies de frutas nativas existente na área de manejo.

## 9. Registro fotográfico



Reunião com técnicos e Associados



Reunião com técnicos e Associados



Reunião com técnicos e Associados –



Vista parcial da agrovila – Casa sede antiga



Reconhecimento da Área de Manejo



Área de Manejo

## Diagnóstico Rural Participativo

<b>Equipe:</b> Frans – José Luiz - Mário	<b>Data:</b> 25/03/2021 e outras
--	----------------------------------

### Informações Gerais

<b>Associação:</b> Associação de Cooperação Agrícola Florestan Fernandes III	<b>Sigla:</b> ACAF
<b>Município/UF:</b> Canindé de São Francisco/SE	<b>CNPJ:</b> 07.495.704/0001-21
<b>Área total (ha):</b> 831,29	<b>RL (ha):</b> 248,45
<b>Nº total de famílias:</b> 32	<b>Nº de famílias residentes:</b> 32
<b>Há outra organização no PA:</b> Não	<b>Qual?</b>

### Dados do Representante Legal

<b>Nome:</b> Geldinio Caciano de Lima	
<b>Cargo:</b> Presidente	<b>RG/órgão emissor:</b> 1.531.239 SSP/SE
<b>Prazo de Vigência:</b> 19 de abril de 2023	<b>CPF:</b> 984.960.185-04
<b>E-mail:</b>	<b>Fone:</b> (79) 99879-4492

### Histórico

<b>Data da criação:</b>	<b>Data de fundação:</b> 2005
<b>Data da ocupação:</b> 1999	<b>Construção das casas:</b> 2002
<b>Infraestrutura:</b> <ul style="list-style-type: none"><li>- cerca</li><li>- estradas</li><li>- 04 barragens</li><li>- 03 riachos</li><li>- eletricidade em todas as casas, exceto em duas</li><li>- 01 curral comunitário</li><li>- 01 casa sede da Fazenda</li><li>- relevo suave</li><li>- lotes definidos pelo INCRA</li><li>- Há uma encanação da companhia estadual de abastecimento de água, mas não contempla todas as casas</li></ul>	
<b>Outras ações e/ou datas importantes:</b>	
<b>Possuem áreas comunitárias?</b> Sim , 01 área	<b>Lotes individuais?</b> Sim
<b>Dia da feira:</b> Sábado	<b>Data reunião mensal:</b> Não fazem reuniões
<b>Distância da sede do município:</b> 16 km	



### Rendas

<b>Agricultura:</b> Milho para ração	<b>Pecuária:</b> 10% (leite)
<b>Apicultura:</b> Sim (01 assentado com 14 caixas)	<b>Industria Rural:</b> Não
<b>Piscicultura:</b> Não	<b>Outras:</b> Diárias em comunidades vizinhas
<b>Comércio:</b> Não	<b>Transporte:</b> Sim
<b>Aposentadoria:</b> Maior renda entre os assentados	<b>Bolsa Família:</b> Sim (todas as famílias)
<b>Auxílio Emergencial:</b> A maioria foi beneficiado	<b>Seguro Safra:</b> Sim

### Patrimônio

Casa sede, 02 motores (01 quebrado), 01 tanque de resfriamento de leite, 01 forma de fazer manilha
--

### Dados Específicos

<b>Área total com cobertura florestal no assentamento (%):</b> 20 – 30%	
<b>Qualidade da floresta de forma geral:</b> Razoavelmente bem conservada na área de Reserva Legal. Retirada de madeira para estaca clandestina por pessoas de fora.	
<b>Acesso ao Assentamento/verão:</b> Bom	<b>inverno:</b> Razoável
<b>Os assentados já atuam com produção florestal?</b> Sim	
<b>Produtos:</b>	
1. Lenha	
2. Carvão	
<b>Forma:</b>	
<b>Individual:</b> Sim	<b>Coletiva:</b>
<b>Outra:</b>	
<b>Principais dificuldades na exploração florestal:</b>	
<b>Os assentados têm interesse em realizar manejo florestal? (sim)</b>	
Para lenha? ( X ) Para carvão ( ) Para estaca ( ) Para outros produtos?	





Criação animais													
Produção florestal													
Num. famílias													
Mão de obra													

Obs: p – plantio; c – colheita

+ pouca, ++ média e +++ alta densidade de chuva

**Relações Institucionais**

<i>Instituição</i>	<i>Relação</i>
INCRA	Quando provocado
MST	Documentação
STR	
EMDAGRO	Vacinação e Inseminação

Assistência técnica: Atualmente, nenhuma \_\_\_\_\_

Regularidade: \_\_\_\_\_

**Municípios/centros comerciais:**

<b>Município/Centro</b>	<b>Relação</b>
Paulo Afonso BA	Matadouro
Canindé S. Francisco SE	Lenha
Itabaiana SE	Carvão

Formas/meios de transporte: \_\_\_\_\_

**Principais Problemas e Possíveis Soluções**

<b>PROBLEMA</b>	<b>SOLUÇÃO</b>
Falta de união	
Regularização da Associação	Cadastro municipal, nova eleição, registro da ATA
Não há reuniões mensais nem mensalidade	
Escola fica à 6 km	

(organização, famílias, escola, saúde, água, estrada, .....)

***Principais Expectativas e Previsões***

<b>ÁREA</b>	<b>EXPECTATIVA-PREVISÃO</b>
<b>Infraestrutura</b>	
<b>Agricultura</b>	
<b>Criação animais</b>	
<b>Outras</b>	Regularização e renda advinda do manejo florestal