

Aracaju/SE 01 de Setembro 2021.

Ofício Nº: 001/2021

**Ao**

**Programa das Nações Unidas para o Desenvolvimento (PNUD).**

**End: Setor de Embaixadas Norte, Quadra 802, Conjunto C, Lote 17 - CEP: 70800-400, Brasília/DF.**

**Assunto: Projeto BRA/14/G32 - Contrato BRA10-38990/2021 - Produto XX, implantação de Barragem subterrânea no município de Poço Redondo/SE**

Prezado Senhor(a),

A ADENGE CONSTRUÇÕES LTDA, inscrita no CNPJ sobre o nº 30.911.398/0001-89 – com sede na Rua Wilson Barbosa de Melo, 23 – Atalaia – CEP: 49.037-590, Aracaju/SE, vem por meio deste, apresentar documentação para recebimento, referente ao PRODUTO 1ª do contrato BRA 10-38990-2021 - **Produto XX**. Segue anexos.

- Nota Fiscal Eletrônica.
- Especificações do produto.
- Relatório Fotográfico.
- Certidão Federal.
- Certidão Trabalhista.
- Certidões Estaduais.
- Certidão FGTS.
- Certidão Municipal.

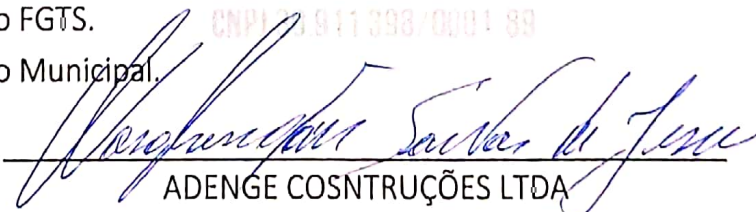
  
ADENGE CONSTRUÇÕES LTDA  
Wosghington Santos de Jesus  
Sócio/Administrador

Rua Wilson Barbosa de Melo, nº 23 – Atalaia - Aracaju/SE – CEP: 49037-590 – Fone: (79) 3223-2159/99600-3585/99894-1646 e-mail: [adenge.se@gmail.com](mailto:adenge.se@gmail.com) – [adenge.se01@gmail.com](mailto:adenge.se01@gmail.com) – CNPJ: 30.911.398/0001-89 Insc. Est: 27.169.084-4.

**PREFEITURA MUNICIPAL DE ARACAJU**

Secretaria Municipal da Fazenda - SEMFAZ  
 Administração Tributária - Praça General Valadão, Nº 341 - Centro - CEP 49.010-520 -  
 Aracaju/SE Telefone: (79) 3214-9080 e (79) 3214-9083

**NOTA FISCAL DE SERVIÇOS ELETRÔNICA - NFS-e**

Emissão (Horário de Brasília) **01/09/2021 13:18:22** Período de Competência **09/2021** Município de Prestação do Serviço **Poço Redondo - SE**  
 Reg. Especial Tributação **Microempresário e Empresa de Pequeno Porte (ME EPP)** Exigibilidade do ISS **Exigível em Poço Redondo**

**PRESTADOR DE SERVIÇOS**

Razão Social

**Adenge Engenharia e Construcoes LTDA**

Nome Fantasia

**ADENGE CONSTRUÇOES**

Email

**adenge.se@gmail.com**

CPF/CNPJ

**30.911.398/0001-89**

Inscrição Municipal

**1181150**

Inscrição Estadual

Simples Nacional

**Sim**

Incentivador Cultural

**Não**

Fone/Fax

**(79) 99981-3288**

Endereço

**Rua Wilson Barbosa de Melo, 23, Atalaia - CEP: 49037-590 - Aracaju - SE****TOMADOR DE SERVIÇOS**

Nome/Razão Social

**PROGRAMA DAS NAÇÕES UNIDAS PARA O DESENVOLVIMENTO (PNUD)**

CPF/CNPJ

**03.723.329/0001-79**

Inscrição Municipal

Inscrição Estadual

Fone/Fax

**(79) 99999-9999**

E-mail

**XXXXXX@XXX.XXX**

Endereço

**SETOR DE EMBAIXADAS NORTE, 17 QUADRA 802, LOTE 17, CONJUNTO C, Asa Norte - CEP: 70800-400 - Brasília - DF****SERVIÇO PRESTADO**

**0702 - Execução, por administração, empreitada ou subempreitada, de obras de construção civil, hidráulica ou elétrica e de outras obras semelhantes, inclusive sondagem, perfuração de poços, escavação, drenagem e irrigação, terraplanagem, pavimentação, concretagem e a instalação e montagem de produtos, peças e equipamentos (exceto o fornecimento de mercadorias produzidas pelo prestador de serviços fora do local da prestação dos serviços, que fica sujeito ao ICMS). CNAE: 4120400**

**DESCRIÇÃO DOS SERVIÇOS**

PROJETO BRA/14/G32 - CONTRATO BRA10-38990/2021 - PRODUTO CONSTRUÇÃO BARRAGEM SUBTERRÂNEA.

**RETENÇÕES FEDERAIS**

PIS (R\$)	COFINS (R\$)	INSS (R\$)	IR (R\$)	CSLL (R\$)	Outras Retenções (R\$)
<b>0,00</b>	<b>0,00</b>	<b>0,00</b>	<b>0,00</b>	<b>0,00</b>	<b>0,00</b>

**VALORES**

Valor dos Serviços (R\$)	Deduções (R\$)	Desconto Incondicionado (R\$)	Base de Cálculo (R\$)	Alíquota (%)
<b>99.639,61</b>	<b>0,00</b>	<b>0,00</b>	-----	<b>2,0000</b>
ISS (R\$)	ISS Retido (R\$)	Desconto Condicionado (R\$)	Valor Líquido (R\$)	Valor Total da Nota (R\$)
-----	-----	<b>0,00</b>	<b>99.639,61</b>	<b>99.639,61</b>

**OUTRAS INFORMAÇÕES**

Esta NFS-e é autodeclaratória.  
 Optante do Simples Nacional.

Visualizado em: 01/09/2021 13:18:23  
 Para validação desta NFS-e acesse: <https://aracajuse.webiss.com.br/externo/nfse/validar>  
 Esta NFS-e foi emitida com respaldo no Decreto nº 3.393 de 14 de março de 2011.

**ADENGE ENGENHARIA E CONSTRUÇÕES LTDA**  
 Sócios Administradores  
 Washington Santos de Jesus



## Especificações do Produtos

### Produto 01:

Com base no edital e suas recomendações sobre o processo construtivo a empresa ADENGE CONSTRUÇÕES LTDA, inscrita sob o CNPJ: 30.911.398/0001-89, Com endereço a rua Wilson Barbosa de Melo nº 23 Térreo, Atalaia/SE, CEP: 49.037-590, descreve a seguir os processos construtivos referente ao produto 01 referente ao contrato BRA10-38990-2021.

- **a)** Inicialmente fizemos juntos com as equipes de apoio PNUD/SERMA, uma visita de campo, identificando o local exato onde seria executado os serviços, feito um registro aéreo da área com drone pelos técnicos PNUD/SERMA, onde foi feita demarcações, métricas de escavação e local de escavação.
- **b)** Posteriormente a contratada, inicio todo seu processo de mobilização de equipe e equipamentos, para inicio as atividades construtivas, feito o processo logístico por parte da contratada.
- **c)** Inicia o processo construtivo com uma inspeção pelo técnico de campo, identificando que primeiro se faz necessário a limpeza da área, perímetro onde seria executado os trabalhos, limpeza mecânica com a utilização de uma retroescavadeira.

Rua Wilson Barbosa de Melo, nº 23 – Atalaia - Aracaju/SE – CEP: 49037-590 – Fone: (79) 3223-2159/99600-3585/99894-1646 e-mail: [adenge.sc@gmail.com](mailto:adenge.sc@gmail.com) – [adenge.sc01@gmail.com](mailto:adenge.sc01@gmail.com) – CNPJ: 30.911.398/0001-89 Insc. Est: 27.169.084-4.

ADENGE CONSTRUÇÕES LTDA  
Contratador  
Rosa de Jesus

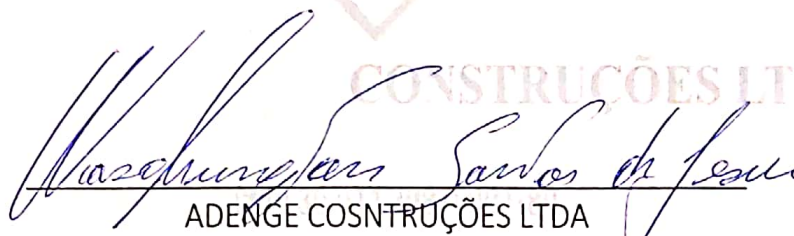

- **d)** Feita a limpeza do perímetro iniciamos a remoção de uma camada superficial de lama podre existente sobre o leito da barragem assoreada, deixando assim o leito da barragem limpa e segura para o recebimento de novas águas.
- **e)** Iniciamos a escavação da vala longitudinal transversal sobre o perímetro da barragem com uma retroescavadeira atingindo uma profundidade de 4.5m de profundidade, em toda a extensão, chegando ao material rochoso impermeável.
- **f)** Feita a limpeza da vala e o nivelamento do fundo, iniciamos a colocação da lona de 200 micras, em sua extensão, cobrindo todo o fundo aplicando uma camada de rocha sobre a mesma para não dobra ou escapar, seguindo com a mesma cobrindo a parede do montante da barragem, deixando uma margem de 1.5m da lona sobre o paredão da barragem.
- **g)** Aterramento da vala com material solo arenoso existente no local, evitando colocar material com pedras para não danificar a lona (rasgar), o material retirado da vala na escavação grande parte foi utilizado para reforça o paredão da barragem.

  
ADENGE CONSTRUÇÕES LTDA  
Washington Santos de Jesus  
Sócio/Administrador

  
ADENGE ENGENHARIA E CONSTRUÇÕES LTDA  
Sócio Administrador  
Washington Santos de Jesus

Rua Wilson Barbosa de Melo, nº 23 – Atalaia - Aracaju/SE – CEP: 49037-590 – Fone: (79) 3223-2159/99600-3585/99894-1646 e-mail: e-mail: [adenge.se@gmail.com](mailto:adenge.se@gmail.com) – [adenge.se01@gmail.com](mailto:adenge.se01@gmail.com) – CNPJ: 30.911.398/0001-89 Insc. Est: 27.169.084-4.

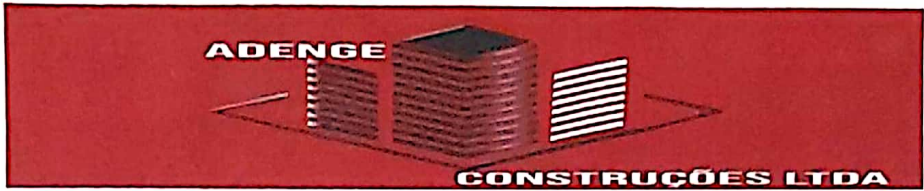

**REGISTRO FOTOGRÁFICO DOS SERVIÇOS EXECUTADOS**  
**FIRMA: ADENGE CONSTRUÇÕES LTDA**

**CONTRATO: BRA 10-38990-2021**

**MEDIÇÃO: 1ª**

**OBRA: IMPLANTAÇÃO DE BARRAGEM SUBTERRÂNEA**



LOCALIZAÇÃO	SERVIÇO
POV. SÃO JOSÉ, POÇO REDONDO/SE	LIMPEZA DA ÁREA



LOCALIZAÇÃO	SERVIÇO
POV. SÃO JOSÉ, POÇO REDONDO/SE	LIMPEZA DA ÁREA



LOCALIZAÇÃO	SERVIÇO
POV. SÃO JOSÉ, POÇO REDONDO/SE	REMOÇÃO DE SOLO (LAMA PODRE)



LOCALIZAÇÃO	SERVIÇO
POV. SÃO JOSÉ, POÇO REDONDO/SE	REMOÇÃO DE SOLO (LAMA PODRE)



LOCALIZAÇÃO	SERVIÇO
POV. SÃO JOSÉ, POÇO REDONDO/SE	MOVIMENTAÇÃO DO SOLO



LOCALIZAÇÃO	SERVIÇO
POV. SÃO JOSÉ, POÇO REDONDO/SE	MOVIMENTAÇÃO DO SOLO

ADENGE ENGENHARIA E CONSTRUÇÕES LTDA  
 Sócio Administrador  
 Washington Santos de Jesus



**REGISTRO FOTOGRÁFICO DOS SERVIÇOS EXECUTADOS**

**FIRMA: ADENGE CONSTRUÇÕES LTDA**

**CONTRATO: BRA 10-38990-2021**

**MEDIÇÃO: 1ª**

**OBRA: IMPLANTAÇÃO DE BARRAGEM SUBTERRÂNEA**



LOCALIZAÇÃO	SERVIÇO
POV. SÃO JOSÉ, POÇO REDONDO/SE	ESCAVAÇÃO MECANIZADA



LOCALIZAÇÃO	SERVIÇO
POV. SÃO JOSÉ, POÇO REDONDO/SE	ESCAVAÇÃO MECANIZADA



LOCALIZAÇÃO	SERVIÇO
POV. SÃO JOSÉ, POÇO REDONDO/SE	ESCAVAÇÃO MECANIZADA



LOCALIZAÇÃO	SERVIÇO
POV. SÃO JOSÉ, POÇO REDONDO/SE	ESCAVAÇÃO MECANIZADA



LOCALIZAÇÃO	SERVIÇO
POV. SÃO JOSÉ, POÇO REDONDO/SE	EQUIPAMENT P/ DEMOLIÇÃO DE ROCHAS

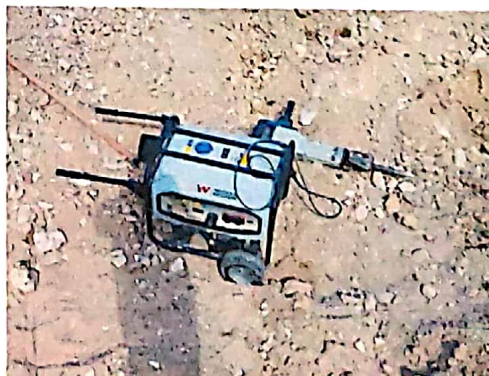

LOCALIZAÇÃO	SERVIÇO
POV. SÃO JOSÉ, POÇO REDONDO/SE	GERADOR/MARTELO ROMPEDOR 28KG

ADENGE ENGENHARIA E CONSTRUÇÕES LTDA  
 Sócio Administrador  
 Washington Santos de Jesus



**REGISTRO FOTOGRÁFICO DOS SERVIÇOS EXECUTADOS**  
**FIRMA: ADENGE CONSTRUÇÕES LTDA**

**CONTRATO: BRA 10-38990-2021**

**MEDIÇÃO: 1ª**

**OBRA: IMPLANTAÇÃO DE BARRAGEM SUBTERRÂNEA**



LOCALIZAÇÃO	SERVIÇO
POV. SÃO JOSÉ, POÇO REDONDO/SE	REGULARIZAÇÃO/LIMPEZA



LOCALIZAÇÃO	SERVIÇO
POV. SÃO JOSÉ, POÇO REDONDO/SE	IMPLANTAÇÃO DA LONA



LOCALIZAÇÃO	SERVIÇO
POV. SÃO JOSÉ, POÇO REDONDO/SE	IMPLANTAÇÃO DA LONA



LOCALIZAÇÃO	SERVIÇO
POV. SÃO JOSÉ, POÇO REDONDO/SE	PRE-ENCHIMENTO DE VALA



LOCALIZAÇÃO	SERVIÇO
POV. SÃO JOSÉ, POÇO REDONDO/SE	PRE-ENCHIMENTO DE VALA



LOCALIZAÇÃO	SERVIÇO
POV. SÃO JOSÉ, POÇO REDONDO/SE	REFORÇO NA BARREIRA DE CONTECÇÃO

*ADENGE ENGENHARIA E CONSTRUÇÕES LTDA*  
 Sócio Administrador  
 Washington Santos de Jesus



MINISTÉRIO DA FAZENDA  
Secretaria da Receita Federal do Brasil  
Procuradoria-Geral da Fazenda Nacional

**CERTIDÃO NEGATIVA DE DÉBITOS RELATIVOS AOS TRIBUTOS FEDERAIS E À DÍVIDA ATIVA DA UNIÃO**

**Nome: ADENGE CONSTRUCOES LTDA**  
**CNPJ: 30.911.398/0001-89**

Ressalvado o direito de a Fazenda Nacional cobrar e inscrever quaisquer dívidas de responsabilidade do sujeito passivo acima identificado que vierem a ser apuradas, é certificado que não constam pendências em seu nome, relativas a créditos tributários administrados pela Secretaria da Receita Federal do Brasil (RFB) e a inscrições em Dívida Ativa da União (DAU) junto à Procuradoria-Geral da Fazenda Nacional (PGFN).

Esta certidão é válida para o estabelecimento matriz e suas filiais e, no caso de ente federativo, para todos os órgãos e fundos públicos da administração direta a ele vinculados. Refere-se à situação do sujeito passivo no âmbito da RFB e da PGFN e abrange inclusive as contribuições sociais previstas nas alíneas 'a' a 'd' do parágrafo único do art. 11 da Lei nº 8.212, de 24 de julho de 1991.

A aceitação desta certidão está condicionada à verificação de sua autenticidade na Internet, nos endereços <<http://rfb.gov.br>> ou <<http://www.pgfn.gov.br>>.

Certidão emitida gratuitamente com base na Portaria Conjunta RFB/PGFN nº 1.751, de 2/10/2014.

Emitida às 15:18:58 do dia 15/03/2021 <hora e data de Brasília>.

Válida até 11/09/2021.

Código de controle da certidão: **2829.4C2C.86A2.C406**

Qualquer rasura ou emenda invalidará este documento.

ADENGE CONSTRUCOES LTDA  
Sócio Administrador  
Washington Santos de Jesus





PODER JUDICIÁRIO  
JUSTIÇA DO TRABALHO

### CERTIDÃO NEGATIVA DE DÉBITOS TRABALHISTAS

Nome: ADENGE CONSTRUÇOES LTDA (MATRIZ E FILIAIS)  
CNPJ: 30.911.398/0001-89  
Certidão nº: 11589087/2021  
Expedição: 05/04/2021, às 09:30:32  
Validade: 01/10/2021 - 180 (cento e oitenta) dias, contados da data de sua expedição.

Certifica-se que **ADENGE CONSTRUÇOES LTDA (MATRIZ E FILIAIS)**, inscrito(a) no CNPJ sob o nº **30.911.398/0001-89**, **NÃO CONSTA** do Banco Nacional de Devedores Trabalhistas.

Certidão emitida com base no art. 642-A da Consolidação das Leis do Trabalho, acrescentado pela Lei nº 12.440, de 7 de julho de 2011, e na Resolução Administrativa nº 1470/2011 do Tribunal Superior do Trabalho, de 24 de agosto de 2011.

Os dados constantes desta Certidão são de responsabilidade dos Tribunais do Trabalho e estão atualizados até 2 (dois) dias anteriores à data da sua expedição.

No caso de pessoa jurídica, a Certidão atesta a empresa em relação a todos os seus estabelecimentos, agências ou filiais.

A aceitação desta certidão condiciona-se à verificação de sua autenticidade no portal do Tribunal Superior do Trabalho na Internet (<http://www.tst.jus.br>).

Certidão emitida gratuitamente.

#### INFORMAÇÃO IMPORTANTE

Do Banco Nacional de Devedores Trabalhistas constam os dados necessários à identificação das pessoas naturais e jurídicas inadimplentes perante a Justiça do Trabalho quanto às obrigações estabelecidas em sentença condenatória transitada em julgado ou em acordos judiciais trabalhistas, inclusive no concernente aos recolhimentos previdenciários, a honorários, a custas, a emolumentos ou a recolhimentos determinados em lei; ou decorrentes de execução de acordos firmados perante o Ministério Público do Trabalho ou Comissão de Conciliação Prévia.

ADENGE ENGENHARIA E CONSTRUÇÕES LTDA  
Sócio Administrador  
Washington Santos de Jesus



## SECRETARIA DE ESTADO DA FAZENDA DE SERGIPE

**Certidão Negativa de Débitos Estaduais N. 973528/2021**

Inscrição Estadual: 27.169.084-4  
Razão Social: ADENGE CONSTRUÇÕES LTDA  
CNPJ: 30.911.398/0001-89  
Natureza Jurídica: SOCIEDADE EMPRESÁRIA LIMITADA  
Atividade Econômica: CONSTRUÇÃO DE EDIFÍCIOS  
Endereço: RUA WILSON BARBOSA DE MELO PAVMTO TERREO;  
ATALAIA - ARACAJU CEP: 49037590

Certificamos que, em nome do requerente, não existem débitos em aberto referentes a tributos estaduais, ressalvando o direito da Fazenda Pública Estadual de cobrar dívidas que venham a ser apuradas.

Certidão emitida via Internet nos termos da portaria Nº 283 de 15/02/2001, válida por 30 (trinta) dias a partir da data da emissão.

Certidão emitida em **05/08/2021 15:22:45**, válida até **04/09/2021** e deve ser conferida na Internet no endereço **www.sefaz.se.gov.br** pelo agente recebedor.

Aracaju, 5 de Agosto de 2021

**Autenticação:202108054P2P5H**

Copyright © 2002 - Secretaria de Estado da Fazenda de Sergipe  
Av. Tancredo Neves, s/n - Centro Administrativo Augusto Franco  
Cep 49080-900 - Aracaju/SE - (0xx79) 216-7000

ADENGE ENGENHARIA E CONSTRUÇÕES LTDA  
Sócio Administrador  
Washington Santos de Jesus



SECRETARIA DE ESTADOS DA FAZENDA DE SERGIPE

Declaração de Receitamento de ICMS N. 079300/2021

Inscrição Estadual:	27.989.884-4
Razão Social:	ENERGIA CONSTRUCOES LTDA
CNPJ:	06.911.998/0001-89
Natureza Jurídica:	SOCIEDADE EMPRESARIAL LIMITADA
Atividade Econômica:	CONSTRUCAO DE EDIFICIOS
Endereço:	RUA WILSON NEVES DE MELLO, QUANTO 108800, ATALEIA - ARACAJU CEP: 49057500

Declaramos que, de acordo com as informações constantes em nossos arquivos, a citada empresa está regular com os recolhimentos de ICMS, ressaltando o direito da Fazenda Pública Estadual de cobrar dívidas que envolvem a sua atividade de responsabilidade de empresa aqui qualificada, após a emissão deste documento.

Declaração emitida via Internet nos termos do portaria Nº 790, de 20/05/2021, válida por 30 (trinta) dias a partir da emissão.

A presente declaração de recebimento, emitida em 05/08/2021 13:29:20, é válida até 05/09/2021 e deve ser conferida na Internet no endereço [www.sefaz.se.gov.br](http://www.sefaz.se.gov.br) pelo agente receptor.

Aracaju, 5 de Agosto de 2021

Autenticação: 02b70004087Y

Copyright © 2020 - Secretaria de Estado da Fazenda de Sergipe  
Av. Talhada Neves, 474 - Centro Administrativo Ruyton Ribeiro  
Cep: 49060-400 - Aracaju/SE - (066) 361-2100-7000

ENERGIA CONSTRUCOES LTDA  
Socio & Administrador  
Washington Aquino de Jesus

[Voltar](#)[Imprimir](#)**Certificado de Regularidade do FGTS - CRF**

**Inscrição:** 30.911.398/0001-89  
**Razão Social:** ADENGE CONSTRUÇÕES LTDA  
**Endereço:** R WILSON BARBOSA DE MELO 23 / ATALAIA / ARACAJU / SE / 49037-590

A Caixa Econômica Federal, no uso da atribuição que lhe confere o Art. 7, da Lei 8.036, de 11 de maio de 1990, certifica que, nesta data, a empresa acima identificada encontra-se em situação regular perante o Fundo de Garantia do Tempo de Serviço - FGTS.

O presente Certificado não servirá de prova contra cobrança de quaisquer débitos referentes a contribuições e/ou encargos devidos, decorrentes das obrigações com o FGTS.

**Validade:** 01/09/2021 a 30/09/2021

**Certificação Número:** 2021090102012728447847

Informação obtida em 02/09/2021 09:09:16

A utilização deste Certificado para os fins previstos em Lei esta condicionada a verificação de autenticidade no site da Caixa: [www.caixa.gov.br](http://www.caixa.gov.br)

ADENGE ENGENHARIA E CONSTRUÇÕES LTDA  
Sócio Administrador  
Washington Santos de Jesus



Estado de Sergipe  
Prefeitura Municipal de Aracaju  
Secretaria Municipal da Fazenda

## CERTIDÃO NEGATIVA DE DÉBITOS

Aracaju, 05 de Julho de 2021  
Nº. 202100333214

CNPJ: 30.911.398/0001-89

Contribuinte:ADENGE CONSTRUÇOES LTDA ME

Em cumprimento à solicitação do requerente com as características acima, e ressalvado o direito da Fazenda Pública Municipal pesquisar, inscrever e cobrar, a qualquer tempo, as dívidas que venham a ser apuradas, **CERTIFICAMOS** para fins de direito que, mandando rever os registros tributários, não constatamos a existência de débitos em nome do contribuinte em apreço.

Esta certidão será válida até 03/10/2021

A aceitação desta certidão está condicionada à verificação de sua autenticidade na Internet, no endereço: <https://fazenda.aracaju.se.gov.br>

Código de Autenticidade: AF.0005.0068.GI.053C

Certidão emitida com base na Portaria 02/2007 de 28/06/2007

ADENGE ENGENHARIA E CONSTRUÇÕES LTDA  
Sócio Administrador  
Washington Santos de Jesus